第一萬零一百七十四號

叻報

The "Lat Pau" Chinese Daily Newspaper.

德律風三百三十號　Telephone 330.

本館在哥羅賓街力門牌十一號

PRINTED AND PUBLISHED FOR THE PROPRIETOR BY YEAP KWEE HOON AT No. 11 CROSS STREET SINGAPORE

雪標庄牛車罐生乳發售

敬者此標之生牛乳係罐皆係頂上之乳質其所用取乳之牛係在瑞士最著名之嶋尾山坡皆贊此山坡天下皆知係產牛品草料之所且此罐庄牛乳皆係純質并無攙雜他物此乳現託惟一代理人惹得來晉爻子有限公司代售 諸君光顧請移 玉到商酌特此佈 聞

英一千九百一十五年六月十八號

惟一代理人惹得來晉爻子有限公司代啟

雪車標庄牛乳膏發售

敬者此庄牛乳係爲結實乳中稿有頂上之乳精甚多可用茶或羔盃斟飲最爲有益此因乳質最爲純厚若以此乳一罐再入稀乳二罐和之即可與新取之純乳功力無殊此乳現託惟一代理人惹得來晉爻子有限公司代售 諸君光顧請移 玉到商酌特此佈聞

英一千九百一十五年六月十八號

惟一代理人惹得來晉爻子有限公司代啟

BOOT'S PETROLEUM EMULSION
靴標藥油

諸君如欲服最上等之藥以補其身體者宜服靴標之藥油此油非用禽獸之膏所製係取地土所產之天然油質製煉而成藥內并無油膩之質其製極佳又無惡味殊屬可人 每樽價銀六角半 各藥房均有發售

英一千九百一十五年十月五號

駐叻惟一代理人萬國商務公司謹啟

WILL'S EFFERVESCING SALTS
威路士鹽

諸君或遇有恙或苦頭痛頭暈等症須將威路士鹽一小匙加入清水一杯飲之其味即與汽水相同服後身體立時爽快頭痛即愈奇妙莫名 每罐價銀五角 各藥房均有發售

BOOT'S EAU DE COLOGNE
靴標高浪水

敬者本公司所製之靴標高浪香水乃係最上之品 諸君有購買此物者幸勿悞買低庄之貨若用此靴標之水則能保其久後蓋此水不惟香味特勝并可以阻拒一切不正之氣令其不至使人也 每樽大小不一價銀由四角至一元五角 各藥房均有發售

THE INTERNATIONAL TRADING CO.　34, 36, 38, THE ARCADE.

鬱棉公司樹乳輪

此樹乳輪乃用於打摩及載貨之快車者其輪計有兩種一係塞心灌氣之輪乃摩打車所用一係實質用膠輪則於載貨之快車此兩項車輪皆在英國地方製造若以用於熱地最爲合宜而皆得力四州府爪亞及暹羅等處均以本公司爲其惟一之代理人 諸君有欲採購者 請玉臨本公司面商爲盼

德律風第二百六十四號

英一千九百一十四年十二月三號

新嘉坡吉寧也此窩士渠公司謹啟

H. WOLSKEL & COMPANY,
SINGAPORE & KUALA LUMPUR.
Sole Agents, Straits, F. M. S. Siam and Java

英商卜內門製造 蛾眉月標

CRESCENT BRAND　BM&Co

洋碱有限公司

敬者特字通知本公司係在實得力及四州府專權代理發售蛾眉月牌所製各物略列如左

純碱　此物用以洗衣　氣爐　洗錫器　染布　造玻璃漂白

製皮蛋第一稱良

晶碱　製荷蘭水

燒碱

漂粉碱　此物用以醫猸　漂白最良

肥粉

灰精

英一千九百一十五年三月八號

專權代理人也此窩士渠公司謹啟

Stocks held by
H. Wolskel & Co.
AGENTS.
Singapore & Kuala Lumpur.
Straits and F. M. S.

HARIMA HALL.
夏里嗎映戲班
再換新戲

敬者本班自開演以來向蒙 諸君獎譽因本班所演各戲齣均來極新極美之圖畫且復時常更換以博大觀是以凡經寓目者莫不盛稱其妙茲本班又由歐洲寄到新齣多齣故將舊日戲本概爲更換務使觀者眼界一新 諸君有興新早 惠臨幸勿視作烟雲之過眼也

英一千九百一十五年十月廿九號

夏里嗎映戲班謹啟

ALHAMBRA
看看看看
最新最奇之華人電映戲

敬者本班不惜資本多方採訪茲特辦到中國之新奇映戲來叻開演以快 諸君子之奇觀此戲齣係在上海所製所有演劇之士皆係華人所演戲文亦係中國故事且用中國衣冠并有鮮明之顏色顯出更爲悅目且每齣均有中西文字說明台趣更爲難得諸此戲齣者皆係中國名流且皆家擁多資而又湛深西學故能精研妙構製成此等戲齣較諸現在所有之映影大有過之茲到坡中在於本班開演戲本甚長每夜祇能演至四齣此外更有小齣堪令觀者爲之捧腹茲定於十[illegible]禮拜三晚在小坡美芝律公開演之期每晚七點鐘開場演劇但在叻開演不過數夜即將他往 諸君有欲擴其眼界者幸勿交臂失之也茲將價目開列如左

一號位收銀一元半　二號位收銀七角半
三號每位收銀五角　四號位收銀二角半
五號每位收銀一角

英一千九百十五年[illegible]月廿一號

[illegible]南嗎勝映戲班謹啟

The Oriental Government Security. Life Assurance Co, Ltd.
東方政府護任人壽保險有限公司廣告

敬者本公司設在印度地方係於一千八百七十四年始創計集老本二千八百萬元以上并有堅固之擔保且本公司係爲東方人壽保險之最始創最利便之生理祇有本公司惟一辦法可保買保者所收利息內有八成乃係政府保證者而且保買極廉若有溢利則以九成分給買保之人 諸君有欲知其一切詳細情形者可至新嘉坡分局查詢便得本分局設在亞吉門牌廿三及廿五號 再本公司現欲延聘辟氣安爭堪勝信託之代理人併此佈告

英一千九百一十五年拾來月二十號

東方政府護任人壽保險有限公司駐四州府及實得力司理惹亞麥巴申人謹啟

聯合保險法解說

養老常保法特別小孩保法還償保法種種人皆樂于投保以其法美而利宏也然此種保法其利益祇能及于一方面而籌晉及聯帶之方面故本公司又有聯保之一法何謂聯保譬如甲乙合設一肆鄙股投資安然營業乃或則甲存而乙亡而乙之妻子因得乙伍之資本陸續提還並印亦獨力難支而同歸于盡若向本公司聯合保險則乙雖亡而甲有照款有可[illegible]凡弟親戚朋友之類皆可聯保此種保法足保商業之安全較之保火險尤關緊要故投保者日衆公社會所歡迎也此啟

丙辰年元月廿八日

華洋人壽保險公司謹識

加增保險款程

人壽保險乃恃危之良策兼儲蓄之性質人盡知之惟大多數既屬身體强壯雖仍存有備無患之念亦必重視乎儲蓄之一層查尋常保法滿期還款祇還其所保之數而另加溢獲之餘利而已茲本公司又有一法其保期與尋常保法一利惟期內設或不測則祇照原保數五千兩賠償是此種保法賠償則與尋常保法同而滿期還款則預先定明加倍再加匯撥餘利有此巨款巨資以之經營事業或儲子母可以優游以樂其天年矣

華洋人壽保險公司謹啟

保我人群之健康

中藥補品

益腦補心汁

功效：大補心血　善治腦筋　調理虛體　資助戒煙　男婦老少　四時可服

價目：大瓶每瓶三元每打三十二元　小瓶每瓶一元六角每打十八元　外埠郵寄費不加　郵票九五折通用

益腦之聖藥　補血之良劑

二等嘉禾章 三等文虎章 少卿衛淞滬海道道尹楊　爲
[illegible]
中華民國四年十月三十日

上海英大馬路壽康里第二家

第一發明 華藥補品 益腦補心汁功效淺說

諺云好漢只怕病來磨　又云多病方知健是仙　可知世界上男男女女　老老少少　未有不以無病爲快者　獨是人人欲無病　而人人遍皆多病　其故安在　是皆不知補腎心腦所致　蓋人體內部之作用　惟腦與心爲最繁　郎人身上之受病　亦腦與心爲最易　用之時過多　養之時太少　安得而不病　腦與心有病　而百病叩隨之誠生哉　可不懼哉　此汁功用　專能培養腦之力　補助心之血　腦有力則一切頭暈目眩　耳鳴眼花　健忘生癡　腰痛腰軟　骨節酸痛　夢遺滑泄　下元虛弱　子嗣艱難　婦人赤白帶下　月經不調　子宮虛冷　艱於生育等症　自然消滅　心有血則一切心悸少寐　精神恍惚　驚悸恐懼　夜夢紛紜　面黃肌瘦　神疲力倦　未老先衰白　諸虛百損　婦人滑胎　痛經冷帶　或前或後等症　自能免除　況對我戒煙後精血虧損　服之能還復其康健之身　大病後元氣虧傷　服之能挽救其虛弱之體　無病之人　服之能使康健如常　精神百倍　羸瘦之質　服之能肥胖雄壯　實足加增　血虛之體　服之能使烏鬚黑髮　面色紅潤　宜春宜夏　宜秋宜冬　允爲人生必不可少之補品　補產獨一無二之聖藥　大料一瓶　即可見效　常服不輟　返老還童　我父老　我伯叔　我兄弟　我姊妹　盍請試之

分售處

金保會豐商店　吧城三昌公司
太平會豐商店　吉隆利華商店
小坡會豐商店　馬六甲安樂藥局
三孖沿五洲藥房　坤甸南安棧
吉隆五洲藥房　棉蘭中法藥房
泗水三昌公司　安順漢昌藥房
丙辰年正月十六日

石叻庇能怡保

會豐商店

嗎根代望餉有利銀行告白

啟者本銀行創設有年　茲將本行情形詳開如左　本行批准共備本銀一百五十萬磅　取定本銀一百一十二萬五千磅　已收本銀五十六萬二千五百磅　儲蓄銀欵共有五十萬磅　本銀行總寫字樓在倫敦　凡儲仕商寄本銀行之欵　其一年期者以四巴仙息算　六個月限期者以三巴仙半算　三個月限期者以二巴仙算　來往短期欵則以二巴仙按日計算　凡關銀行事務之生理　本銀行均可承辦　請君光顧請移　玉趾臨面商便可
大英一千九百[illegible]月十六號
嗎根代有利銀行駐叻總理人兒卜士嗎路啟

人若喉部有損　此乃第一利便醫治祇用　烈多敦與連打嗎卷　一二次便愈　若有此症而置之不治　必致釀成他症　及可以發生喉痛之病如思喉痛及患最險喉管發炎之症　則實無他藥比較　烈多敦與連打嗎卷　爲更安在溫沙士打沙耶地方有一西人名直里士尾爾云因爲黑夜往外間感受風寒　予曾患大冷及釀成喉管發炎之病　連咳不已　俟口另際孩甚激夜不眠　予已試用告白中所發之藥品多種　不過暫時見效　厥後試用　烈多敦與連打嗎卷　一礶未完此症已愈　此藥每樽一盧　單各處藥店均有發售
四一千九百一十六年二月十號　一三　卅

新嘉坡十八溪墘

張名成

TEO MEAH SENG.
49, Boat Quay Singapore.

樹乳車

Summerscales Patent
RUBBER MACHINES
Hand Turning Gear
of all descriptions

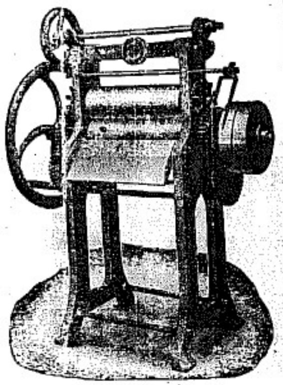

乙卯年十二月初三日　啓

弗南樂汽水公司廣告

啟者本弗南樂公司向在新嘉坡絲絲街第八十七號門牌開張生理本公司所製造之汽水已閱十有餘年所用之水均經妥爲選擇并用沙漏隔淨而後製成所有各種汽水或鹹或甜或酸或淡一切俱全且價甚相宜　諸君有購用此汽水者本公司可以立即派人送到　伏望　諸君惠臨光顧不勝翹企之至特此佈聞

英一千九百一十六年正月三號
新嘉坡弗南樂汽水公司謹啟

藏久釀酒局廣告

本號承　政府釀酒局聘用超等酒司加工督釀正料酒頭雙蒸酒黑白糯米酒及藥酒兼辦中國五加皮玫瑰露高粱各色美酒俱全氣味清香性質醇和建胃養神扶元益體貨眞價實童叟無欺敬告大小酒牌及士商玉臨惠顧共數與前無異如蒙光顧請認本號招牌庶不致悞本總局開設在星嘉坡吉寧街門牌一百零五號此佈
英一千九百十五年利心末卅一號
乙卯年十一月二十五日
藏久披露

保精益腎丸

症

最強腎最健腦有十足九牛之力此藥精練成有五百倍之功最保精於腎部中最有堅久強固之力如諸君服過別家補腎壯陽藥品總不見效
一治[illegible]
一治精虛不固[illegible]
一治腎虛膝軟腰痛四肢無力
價目　每打十二元　每樽一元二角

分售處
小坡會豐商店　泗水三昌公司
棉蘭中法藥房　巴城三昌公司
三孖沿五洲藥房　吉隆五洲藥房
嘉羅中法藥房　安順漢昌藥房
坤甸南安客棧
乙卯年九月初四日

石叻怡保

會豐商店

叻報附張

每日隨報附送　星房虛昴停刊

專件

四川黨人之大活動

自滇軍入蜀後各處黨人皆乘時紛紛運動在各縣圖謀起事其計劃類以勾結綠林爲入手方法故近日附近省城各縣城市鎮俱呈不靖之象軍警之防範因之益嚴茲將各處情形分述如下

（一）隆昌縣　隆昌在省城之東縣頗富饒除夕夜有黨人數百名一擁入城先至縣知事拿獲然後將囚犯一律釋放知事則禁入監中所有城內軍警政各界人員及商民人等均紛紛散逃黨人將公私各款收作軍費旋經省中大兵前往其衆始棄城向東路去據稱此股均係前日之散軍係受備充武之布僞云

（二）崇慶縣　崇慶在省會之西僅九十里近有黨人丁厚堂孫澤沛（前四川陸軍團長）在該處發難知事探悉後嚴加防範并請有模範警備隊一隊在縣防守陰曆正月五日丁厚堂孫澤沛等率衆撲城知事立即率同警隊暨隊長等奮力出禦丁孫等乃向西門退去現該縣防範尚不敢稍懈也

（三）溫江縣　溫江在省西七十里即爲黨人孫澤沛之故里辛亥保路同志軍特起孫氏即在此地起義現因孫在溫崇各縣活動故有復前同袍官佐士兵之退伍者多來附和知事沈國序頗以爲憂特招集警團嚴密防範并到省請領快鎗數十枝洋槍炮十枝子彈數箱以爲防禦之計

（四）金堂縣　金堂距省北九十里該縣飛龍山之綠林素稱難治日前大舉猖獗勢焰稍殺嗣因雲南軍攻蜀猖獗中止於是勢燄又張二月上旬某日在該縣屬之同駱場大肆活動該場駐有警隊并警察皆莫能抗聞其衆皆着軍服全武裝儼似軍隊云

（五）廣漢縣　廣漢即前之漢州在省東北亦僅八十九里該縣三水關等處近日有大股黨人到縣屬之君平鎮縣城內亦時有風潮故城門時常關閉陳官已派軍隊防守矣

（六）軍縣　軍縣在省之西六十里界於溫江崇慶之間近日溫崇不靖該縣亦有黨人二代王（前炮兵團長）在縣境運動起事縣城已風聲鶴唳城門啟閉無常知事齊東垣已將其家眷送回省城四川模範警備隊現已派兵一隊防守目下該縣仍人心惶惶大有朝不保夕之勢

（七）大邑縣　大邑在省之西南距省城一百餘里近日風聲甚急聞亦有黨人運動其間縣城已關多日昨據崇慶（與大邑接壤）函稱大邑現已被黨人佔據其詳情尚未探悉

（八）富順縣　富順界於自流井與敘府之間爲軍事要衝早已戒嚴縣城每日僅開三四小時派有大兵駐紮所有團警梭巡甚爲嚴密該縣因之各要隘亦派兵防守惟城內一日數驚人民紛紛遷徙

（九）簡陽縣　簡陽縣爲東路要衝距省數十里自雲南軍發生該縣即由省派遣兵軍防守近日雲南軍吃緊又派炮兵前往協助該縣屬之龍泉驛爲入省要道地勢尚險設有縣佐近亦已派有大兵防守矣云

特別紀載

新法律解釋之兩則

▲孀婦改嫁須由自願則室女亦可類推

▲孀婦招夫養子如得夫親同意仍有代理其子財產之權其無子而招夫者則否而婚姻則皆有效焉

▲大理院覆河南高等審判廳函開逕啟者准貴廳函開逕啟者今有某甲有二女長女嫁某乙爲妻次女現年二十一歲尚未許人長女適乙後生有二子乙因時常外出即與其妻寄住甲家乙妻病篤甲次女親侍湯藥乙妻臨終屬二子年幼托甲次女照顧乙於妻故後即自回籍其二子仍留甲家由甲次女爲之撫養乙感其撫養之義央媒乞續絃於甲甲次女亦願情願私自逃於其父甲固拒之亟將次女另許於丙甲次女處其志之終不能遂也乃攜乙二子逃於乙家因此涉訟經人調處某丙姑願退婚旋即翻悔而甲堅執不可當庭願將次女領回聽其一死再圖三嫁牢不可破而甲次女謂先已私就某乙必欲從一而終欲重父命則恐因喪節以輕生若見遂女志又慮與社會心理不合當新舊法律過渡之時應如何依據以求適當貴院有統一解釋法律之權敬祈從速核示等因前來本院查民法原則婚姻須得當事人之同意現行律例雖無明文規定孀婦改嫁須由自願則室女亦可類推以定律旨婚姻固宜聽從親命然苟乖乎禮教背乎人情籍判衙門仍有裁奪之權此案甲之次女就乙係因伊姊臨終囑託撫養二子與苟合不同甲堅執欲奪其志另許於丙殊無理由女子以名節爲重應仍令歸乙以符從一而終之義云

▲大理院覆浙江高等審判廳函准貴廳詳稱去年六月三十日據新昌縣知事呈宋承家詳稱查前清現行律現在繼續有效立子違法門載婦人夫亡無子守志者合承夫分須憑族長擇昭穆相當之人繼嗣其改嫁者夫家財產及原有妝奩並聽前夫之家爲主又同律男女婚姻門載孀婦自願改嫁由夫家祖父母父母主婚如夫家無祖父母父母但有餘親即由母家祖父母父母主婚如母家亦無祖父母父母仍由夫家餘親主婚細繹律文孀婦自願改嫁而經夫家或母家主婚者不特喪失其管理處分夫家財產及原有妝奩之權並孫係夫而生之親屬關係亦當因以消滅惟民間習俗每有婦人夫亡有子得夫親同意而行招夫養子之舉亦有無子招夫者於後夫既締婚姻於前夫則仍爲親屬以管有財產之權屬之再醮之婦律以嫁出與關絕之義已顯不可通遇有此種事情是否招夫之婦對於前夫家之財產管理無權抑招贅之夫爲婚姻無效詳請鈞院解釋等情據此查該縣所詳事關法律解釋理合據情轉詳鈞院核示等因前來本院按婦人夫亡有子爲養子招夫者如係得夫親同意對於夫家雖因再醮而斷絕關係而對於其子仍可認爲夫親所擇定之監護人自有代理其子管理財產之權如無子而招夫者關於前夫家之財產自應由夫家作主該孀婦人自不能再行干涉至其婚姻苟具備法定要件即屬有效與管理財產與否亞無關係云

西醫樓君如何救治圖附俞君之癆症

著名西醫樓會翔君新書云余友俞斯馨（圖附）由余用韋廉士大醫生紅色補丸救治其癆症全愈之後迄今仍舊康健也請觀以下證據乃是俞（圖附）親自來書云

余于光復之時率隊赴滬赴寧軍書旁午之際寢食不遑心力交瘁精神衰竭忽得咯血之症肺經軟弱咳嗽甚劇叠延醫生診治均未奏效余恐成爲癆瘵心甚憂慮嗣由四十九旅軍醫官樓會翔君囑余試服韋廉士大醫生紅色補丸並述該丸爲補血之要藥余即從其囑如法吞服不數日漸見效驗精神漸復咯血亦止接連服用胃納大增夜睡安寧諸恙悉去身體亦覺強壯竟獲十分全愈矣

韋廉士大醫生紅色補丸能化濁血爲清血無力敗壞之血成爲康健有力之新血每服均有奇功誠爲補腦爲強之要藥故稱爲蓋世無雙天下馳名補腦之聖藥凡肺經無力　風濕骨痛　腎虧酸楚　腰脊疼痛均有奇功如　血薄氣衰　胃不消化　諸虛百損　均奏無能等症皆堪奏效婦女疑難雜症尤著靈效凡經售西藥者均有出售或直向星加坡士庫街韋廉士醫生總藥局函購亦可　價每一瓶一元二角五占　每六瓶七大元　星加坡總　郵力在內

面起紅瘰瘡往往因大便閉結之故也

人苟大便逐日通順有序則面上紅瘰自然消退淨盡也

韋廉士紅色清導丸係平肝調腸之妙品專治大便秘結肝陽上升膽汁不和口氣穢臭舌起黃苔等症　林儒玉藝員爲坤角中最著名者其來書云余曾患大便閉結以致夜睡不寧由龍翔君勸余試服韋廉士紅色清導丸因彼曾親自服用藉以治痊瀟面紅瘰余從勸服用數粒即覺大便暢適夜睡安寧矣　如尊處無從購買即請寄郵票叻銀五角至星架坡士庫街韋廉士醫生藥局原班寄奉一瓶

PINKETTES

啟者本公司常有製取樹乳之碗及各款裝載樹乳之箱均售價廉物美并有製造樹乳之醋酸醋隨估諸君採辦請即玉臨本公司面商爲盼特此佈告

英一千九百一十五年六月廿四號

一宗公司謹啟

吉舖出稅

啟者現有吉屋三間坐落烏節律門牌一百零五號之一　一百零五號之三　一百零五號之六此各屋均合開店之用　諸君如有合意者可到尾亞呂買那實得力七號門牌面商便妥特此佈聞

英一千九百十五年十月廿七號　下士萬那施公司謹啟

廣福成專售國貨廣告

吾國之策富強者莫不知振興工藝以展國貨爲富強根本蓋工藝興則工廠盛工廠盛斯一切流民游手無以發逼而作奸犯科者皆能棲身有所僻畜有賴當不再爲思於社會然以如是化歹民而爲良民變分利者爲生利是振興工藝之實效固彰彰明甚惟是工廠既多國中製造之品自必日新月盛則振興國貨當由是相因而至但國貨雖日振興必全國人民咸一體寔力購用斯得達如上之目的而收富強之效果本主人深明斯旨故寔行販運一切最適用最美好之各種國貨來叻銷售以應僑胞之取求而圖國貨之發達凡我僑胞之欲爲富強大國之國民者須知國貨之關係祖國具有如是之重要焉至本號所有之國貨名目繁多茲摘刊十餘款於報光顧者請即惠臨冊任歡迎之至

貨品略列

雙金錢廣行生油　日月盟大光油　上海春生榮油

各江肉油　罐頭食品　各款雜貨　白絲土布

龍井六安　白帽緞鞋　笠衫絲襪　藤匣皮匣

綾羅綢緞　毛巾絲巾　衛生衣　火柴代料

鋼火柴碟　裁刀香梘　銀包皮帶　草席拖鞋

紙烟葉煙　金線金箔

民國四年乙卯八月十七日　石叻馬交街四十五號廣福成謹告

保腎固精益髓

故強腎益健腸有十成九牛之力此藥精緻成有五百倍之功能保精於腎部中最有益之

一治精虛不固色即洩側身即遺頭昏眼花夜不安眠

一治腎虛膝軟腰痛四肢無力

價目　每打十二元　每樽一元二角

分處　小坡合豐商店　吻水三昌公司　棉蘭中法藥房　巴城三昌公司　暹羅中法藥房　安順昌藥房　坤甸南安客棧

乙卯年九月初四日

新辦到之祖家灰

PRIME PORTLAND CEMENT
ØK
THE EAST ASIATIC COMPANY LTD. COPENHAGEN

本公司現由歐洲新辦到以上所列標頭之祖家灰其價甚屬公平但由碼頭或貨棧發貨　諸君有欲辦購者請至本公司面商爲盼

英一千九百一十五年十月八號

伊士亞細亞的有限公司謹啓

THE EAST ASIATIC CO. LTD.

蜂窠標
萬蘭池酒

啟者現今叻地所最通行之頂上法國蜂窠標萬蘭、池酒係由法國直接寄來惟一代理人東方代理有限公司寫字樓設在新嘉坡勞民申律門牌一百零A

英一千九百十五年五月十七號

健胃養神汁

我舉家老幼常服養神汁能病者使安弱者使強獲無上之幸福凡人欲身體康健者不可不常服此汁其功效之敏捷請服之方知吾言不謬也

每瓶　大二元　小一元二角半

每打　大二十元　小十二元半

總代理　衛安公司　羅氏藥房

調經廣嗣　女界至寶

公生源金麒麟註冊商標

女寶丹

自有此丹無婦病　[illegible]經前經後症

- 治由一個月至六個月胎動行經或肚痛
- 治經色或黃或黑或赤
- 治經來或多少或遲早
- 治一月經來兩次或三月一
- 治行經肚痛大便閉結
- 治遠年閉經近月閉經
- 治子宮虛冷多年未孕
- 治似孕非孕血崩暗病
- 治經前經後腰骨痛小肚痛
- 治血山崩流血不止
- 治產後瘀血未清
- 治白帶赤帶白淫

第一靈藥百發百中

天下馳名

虔製眞傳李相府女寶丹

調經丸藥世極有惟女寶丹功冠首李相鴻章督粵時秘授何君固賢手何君初治妻妾宜妻妾善育適不同近而昆仲遠戚友屢年贈送奏奇功有此靈丹不容秘何君況抱濟世志因傳香港公生源遂以金麒麟作記大凡婦女稍加增多由月事服中將爲錯爲寶爲白帶失紅甚至血山崩自有此丹無婦病統理經前經後症已孕未孕服之宜不燥不寒稱瑞藥況兼選藥不惜貲百鍊成丹妙可知十二錢春六日丹少功多確是奇問我此丹何以好屢代家傳由國老而君保買認招牌是女寶丹第一寶每樽一元每打十元

本公司專運福州漆器　杭州白菊　中國土布　西湖藕粉　發售

總代理　叻石大馬路衛安公司羅氏藥房

衛安公司

石叻大馬路樓柏街口

乙卯年十一月十六日

- 治遠年閉經近日閉經
- 治經血大崩血流不止
- 治一月經來數次多少不等
- 治一二月胎動行經或肚痛
- 治五六月胎動行經或肚痛
- 治交骨未開橫生逆產
- 治產後牙關緊閉不省人事
- 治產後瘀血未清
- 治產後大便下血
- 治經血逆行隨口鼻出
- 治經血或黃或淡或黑或赤
- 治經來四肢麻痺寒熱頭痛
- 治三四月胎動行經或肚痛
- 治受孕之後常患小產
- 治產後失血過多肚痛身熱
- 治產後敗血不止腹痛頭眩
- 治產後紅白痢疾
- 治產後小便頻遙

服法先湯或酒或滾茶送下壹錢　價目　每大瓶壹元

主治列下

- 治婦人久不受孕
- 治經來或多或少
- 治經來或遲或早
- 治經期前後肚痛
- 治經期前後腰痛
- 治經來潮熱煩燥
- 治經來大便閉結
- 治經來六七日不清
- 治赤帶白帶白淫
- 治經來狂言譫語
- 治經久不行腹脹有塊
- 治似孕非孕企頭嘔嘔

馮善堂　驗光眼散

粵東老手醫生

新濟世神效肚痛散

專治霍亂痧瘨肚痛抽筋等症大人每服一樽小兒減半滾茶冲服立即全愈兼治飲食積滯胸膈痞滿服之立效此散救急靈驗居家出外均宜常備以濟急用　每樽銀五仙

凡小兒四肢困倦眼珠不明或眼帶藍色面黃體瘦背筋暴露肚腹膨大或夜間發熱長啼不睡服之能除虫消積健脾開胃如無疳積者服此散亦能開胃飲食調和誠小兒衛生之妙品也　每瓶壹毫

香港新濟世

祖傳　兒疳積散

能治五疳除虫消積健脾開胃小兒無積服之身體加倍強壯

要聞二

西南戰師之前途

▲袁軍之全力 當雲貴軍之勃發也北京政府效康熙帝之討伐方法從四川貴州廣西三方面壓迫之命第三第七兩師從揚子江方面往四川命三十師之一部及第六師從湖南方面往貴州命廣東將軍之部下從廣西方面往雲南更命第八師爲策應軍此外袁氏所訓練之北洋師團雖達數萬然第一師在張家口第二師在武昌第五師在山東第四第一兩師在上海附近各有地方鎮撫之重大責任一經調動變亂必可發生此外爲袁氏股肱之倪嗣冲段芝貴之兵亦有重大之任務不能使往遠隔之雲貴今袁氏舉全力從事雲貴之討伐若一旦他方面有口口事起袁氏殆將莫如之何也已矣

▲交戰之形勢 侵入四川之雲貴軍實集雲貴之精銳於是蔡鍔武之舊部劉存厚部下之四川第二師及加入四川各地之土兵其總數已達數萬可無容疑對此之袁軍爲至重慶之第三第七兩師之一部等七八千人四川將軍陳宦之兵數千人及四川之各師團若比較兩軍之兵數而計算時雲貴派之勢力與袁派不過四與六之比例而已且陳宦部下爲北洋陝西爲雲南之出身而表同情于共和軍者不尠又四川第一師長周駿與共和軍多有因緣可知袁派維持四川之難事矣依十二日之北京報重慶業已陷落並與偏向未分明但目下之重慶因雲南第一第二兩軍貴州軍及劉存厚部下從隆昌瀘州江津綦南川各方面夾擊而屯駐重慶之四川第一師乃與雲貴軍常事通牒可謂非常之危險地位若一旦重慶與瀘落雖四川全省臨歸共和軍之掌握則西南諸省中響應者決非鮮少也

▲響應之徵兆 雲貴獨軍之勃發不僅出于兩省人民之意思實合各派領袖之意而成之也雲貴軍既已發生所在響應乃爲當然之事據達某所之電報近頃廣西已宣告獨立湖南亦將宣布雖在湖南各地屯駐之北兵極多湖南宣告獨立雖不容易然廣西既與雲貴聯合則湖南宣告獨立之事實不久亦必出現夫觀望何方勝敗之事爲中國人之習癖故於四川兩軍之勝敗未定前尚不易決其去就若一旦北軍在四川大敗西南諸省之宣告獨立當層見而叠出矣

▲北京財政之窘狀 第二次革命時因大借款之成立袁氏即據此而爲討伐之然今當歐州大亂之際外國中人無貸款者會對于各省嚴命講解討伐之款而各省之本籍者敢爲亦不過二百萬元且政府種種口實實際解款者無多以雲貴軍之勃興外債之暴跌既不能靠五國銀行團久欲其債權之安全將北京政府財源之關稅與鹽稅和留難一文亦不交付于是北京政府之財政非常窮乏以公債支發俸給又濫發紙幣欲敷燃眉之急夫第二次革命之變不及一月而爲償清討伐費金二千餘萬元今後各省有波及之憂欲得戡定動亂之資金不亦非常之難乎

▲袁派窮策之暴露 袁派對於今次之動亂頗持平靜之態度今尚以爲不出數月可以戡定之景露其實討滅雲貴軍並無何等確固之政算莫欲依和議調停一時迫所謀既已失敗而類傳嚴令于袁閥竭力鎮撫人心同時對於外國人稍動亂擾大之結果中國各地即陷於混亂外國人之生命財產恐不能保欲藉外國人之勢力得戡定動亂之便利袁氏之窮狀至此不難推測而知矣

保用西廚廣告 ○啟者茲有人欲保用專司西國飯品之上等廚司五名 一係烟司廚務 一係專理燒烤 一司煎炒 一製上湯 一煮架厘 凡屬人等有欲承充此役者訂充之時須立合約至少亦以三年爲率有欲知其詳細者可到叻報館內面詢幷可寫其英字信函將其自己之履歷及工藝如何詳細寫明幷其前者所得之薦紙亦須封於函內交叻報館轉交便能收覽倘有工藝超羣者不論薪餉特此廣告

英一千九百一十六年保不哇里月十八號

善濟醫社招醫生廣告

本社爲廣福兩省慈善團體例請醫生二人担任贈醫以學識兼優者任之務合同公選于每月十八日招考屆期凡屬考諸醫各攜筆墨不準帶挾籍靜侯出題以二點爲完卷考畢將卷封固寄回內地醫院評閱選取十名廣五名福五名取用首名其餘選有別故挨次輪補以期增進公益

一醫生取用二名月俸薪金四拾元每日六點至十點下午二點至四點在社內贈醫

一考醫地點定于善濟醫社內各醫生應于每月十八日駕臨本社九點出題以二點爲完卷限下午四點繳卷散場

一應考諸醫定于前三日至醫社報名以便預備文卷

一屆考時各總理財政俱臨到場監看一切

一開診日期定于七月初一日起先辦一月然後逐顧帖屆期由揭曉之首名擔任醫事 四九

丙辰年二月十九日 善濟醫社總理 公佈

工部局招充工役廣告 ○啟者茲本局欲招人承充工役係在然申碼頭辦理茲將各工程開列如左

一在然申碼頭修理鐵枝所有鐵欄之脚均以三合土培固幷充木料之工

二製造三合土之梯級二具

三在然申碼頭之南用三合土鑲該岸爲圓角及在其北亦用三合土鑲該岸爲圓角

至其格式及祟間等可至本局機器師寫字樓內取討所有各票限於西亦不里月四號禮拜二中午交到本局司理人處以憑選擇特此佈 聞

英一千九百一十六年三月廿一號 新嘉坡工局部司理人戴几剛士奉命謹啟 固

南洋保險公司遷居

香港南洋水火保險濟兌有限公司 經在香港政府註冊之石叻分局近因前局所地方狹小不敷所用故特遷往中街五十六號客六一連橫樓做層地方軒敞以利辦公 儲商光顧請移玉步所有函件按址付寄可也謹佈

丙辰年二月十四日 香港 南洋水火保險有限公司司理人羅賓門啟 廿

一千八百九十四年本坡杲署所頒第四號之傳審票因已故耶悲皷遺產事之批諭披露

啓者茲於一千九百一十五年臘民末月三十號奉本坡杲署堂諭該案內已故耶悲皷之代表人合職投到本坡杲署向經歷司案首將其充足之理由訴出其所以陳請及其請入所請之故以憑核奪至此案之條題係因有派遺自主之地一區坐落新嘉坡縣縣街在直落亞逸段內此地大有二千六百丁方英尺地券乃第十號惟訴者須將其曠據向經歷司曼明不然即將該地出投所得之價存於杲案歸入耶悲皷之做內 再者一千九百一十六年卑不哇里月廿五號杲署再命將一千九百一十五年臘民末月三十號之批諭刊登報紙等因理合遵照登報俾衆周知 田

大英一千九百十六年三月十一號 施申尼禮大狀師謹啟

保壽益智

補血強腦福至丸

補血強腦福至丸功效錄

人生百歲爲期其中除去幼稚無知之歲月老耄無能之光陰其實可以任世事建功勳爲斯世謀幸福者爲日實覺無多則最可惜最可貴者若非此康強之體乎故從愛惜金錢一任其身體之虛弱一任其精神之困倦而不知加意培補豈不自誤之甚耶本藥行主人深明乎此中之原委故不惜研究不惜工本創造此福至丸行之數百年驗之五大洲人人皆稱至寶能使身體康強能治萬般疾病氣不足者服之氣自足血不旺者服之血自旺服之至一月之久定必心思大加靈敏 腦氣筋充足也 手足大加活動 氣血皆充足也 力爲之強 筋力堅也 膽爲之壯 膽汁盛也 腦之其精神如此未服其困倦如彼諸君倘可惜金錢而不服此丸豈此丸實爲至平至穩之藥絕無偏寒偏熱之弊老者可服壯者可服少者可服婦人可服今各國之高等貴人必以福至丸爲護身之符者職是之故也

一凡腦不足者腦海空虛腦筋疲軟腦髓欠缺腦氣衰弱證腦主知覺人之靈敏聰明智慧全恃腦之運動人之發弱謂腦服此福至丸則腦筋充足定必精神強健靈敏算綿延也

一凡血不足者血色淡白血輸減少血管乾瘦血液稀薄初則面色青黃唇白髮疎繼而週身枯槁萬病叢生此福至丸爲補血猛將一服而血氣充盈諸病盡除矣

一先天不足後天失調勞勞過度腎冷精流血液虧損骨瘦如柴面黃唇白齒落頭暈眼花腰痛腳軟腎虧精耗肝旺火燥脾胃虛弱耳鳴腦空夢遺不禁肺痿乾咳四肢困倦久無子嗣連服此丸一月以後必大見奇功因服此丸而晚年尤能舉嗣子孝孫賢者踏者不可勝數

一老人氣血漸衰得培補則延年返老還童失培補則日就衰亡俗云自命存焉未可盡信爲實也請觀於花木得其灌溉則欣榮失其灌溉則枯槁又觀於器皿得其護藏則經久失其護藏則毀壞福至丸之能培補精神充足氣血古人所謂長生不死藥者此福至丸其殆足當之矣

一治婦女經水不調赤白帶下經前肚痛經後肚痛子宮寒冷久不受孕若能常服福至丸永無經脈諸般痛苦且能身體康強生子肥壯各國稱爲寶珠第一之婦科聖藥也寅哉

主治

先天不足 腰痛腳軟 腦髓善忘 頭昏眼花 左癱右瘓 染死人風 日不精神 山嵐瘴氣 照單服食

後天失調 腦漏耳鳴 腦脊板硬 胃不消化 心神善悸 腿痛腿軟 夜不成寐 老年虛弱 爲應爲函

腦虛頭暈 腦充目眩 血氣衰弱 肝經失調 腎白血青 腎尿酸痛 少年喪興 婦科諸症

腦筋頭痛 肌骨痺木 心神不寧 神疲力倦 筋系疼痛 小便頻數 困倦懶隸 無故哭笑

面黃骨瘦 腦髓虛肢 骨節疼痛 四肢麻痺 五蠱腫脹 夢遺淋痢 跳舞虛損 諸虛百損

福至丸 圖樣

每打 價拾元

每瓶 價壹元

注意 有

啟者本藥行強腦福至丸 固本補腎汁 花柳提毒丸 白濁淋丸 紅白痢症丹 五種良藥奇方妙製料美工精久爲寰球各國所稱譽感乏識無以鳴謝茲遇逢本藥行歷興識就各國士宜薄具微物聊申謝悃

凡買本藥行藥品銀至原價二元以上者敬贈特式超等牙擦一枝

自乙卯十月廿三日起至乙卯十一月廿三日止伏祈見諒

乙卯年正月十一日 福至大藥行啟

會豐商店

小孩及病人所食之粉料

每罐價銀六角半

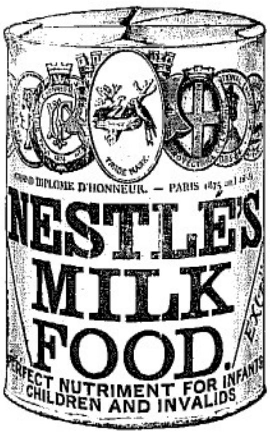

每罐價銀六角半

尾施呂粉諸君食之可令身體强健

Milkmaid BRAND

牛乳

每罐價銀二角九占

每罐價銀一角八占

各處均可採買

此竹古力共有四款每包價銀四角五占二角四占一角二占及五占

英京之尾施呂及英芬瑞士牛乳公司謹啓

寫字樓設在新嘉坡及各處

英一千九百一十五年七月二十號

"THREE CASTLES" CIGARETTES

請吸香烟

啟者三炮台標之香烟久已馳名此烟係用最上等之烟葉所製諸君購用祈認眞審視其標及烟枝上所刊之字以免被低僞之貨所欺此烟枝每罐五十枝各處均可採購

英一千九百十五年十月七號

英美烟枝有限公司謹啓　注册在倫敦

The Asiatic Petroleum Co. (Straits Settlements), Ltd.

龍標　十字標　魚標

啟者特字通知本公司所售第一馳名上品土油燈油蠟燭及第一馳名蠟申油諸君有欲採購者請赴下列之店號均有寄沽

[illegible]勿里芝律門牌二百四十六號振發興

吳芝律門牌三百零三號怡興

沙九勝律門牌二十三號振光

吳芝律門牌三十號恆豐成

兩旁所印之圖乃係本公司商標此佈

英一千九百一十二年十二月十二號

衣沙甸土油有限公司謹啟

龍冕標　日出標　燈標

牛乳　牛乳

打電線街門牌四號

齊荷濱司知勝商行

南打羅

新嘉坡

此佩乃天下馳名之佳品乳實最佳且價極廉宜諸君有欲選購者可到本行面商便妥特此佈告英一千九百十五年十一月十八號

The Hongkong Rope Manufacturing Co.

呂宋索纜發售

敬者特字通知香港渠其纜索
擅靈公司即（香港纜索公司）
設立一千八百八十三年乃是
製造精呂宋索三股一英寸至
二英寸　絲纜五英寸至十英
寸　四股三英寸至十英寸
諸君欲知價値貨式各情者請
各玉臨新嘉坡勿基門牌二十
五號零一個詢本代理人納維
顧士多巴尼便悉其詳矣此佈
西一千九百一十五年六月十
五號

代理人納維顧士多巴尼啓

Green Island Cement Co., Ltd.

英國灰磚發售

敬者特字通知凡建埃門綠國有限公司之勃蘭英國灰每桶實重三七百
十五磅每包實重二百五十磅又自試由各式英國灰所製之磚　光面磚
各皆式水瑞磚等　諸君欲知價値貨式各情者請各玉臨新嘉坡勿基
門牌二十五號零一個詢本代理人納維顧士多巴尼便悉其詳矣此佈
西一千九百十五年六月十五號

代理人納維顧士多巴尼謹啟

DRINK! DRINK
CARLSBERG BEER

交實墨蜜酒之特色

敬者交實墨白蜜酒之聲早已馳名寰　諸君必來一試飲之
即能知其佳處蓋此酒實上而製佳氣味香醇力量濃厚東方
一帶所粘蜜酒富無有出其右者尚且價値復廉尤非他人所
及一經試飲即自能知其佳處必時思飲此酒而置他酒於不顧矣
惟在本坡則以本公司爲惟一之代理人得有特權輸運此酒入口
此酒係丹國所製天下馳名人多嗜之
諸君有鑑俗卿者請嘗試之當知天地
間有此佳釀自不施嫌頭竹集專美於前
也茲將代售此酒各家開列於後　然里
直有限公司　慕士兄弟有限公司　牙
那居里有限公司　勞緣申律建姿公司
吉蘆實得力鋪
同衛源振豐公司　谷芝蘭律安樂公司　渣實得力勒乘成公司　那勿基振源公司
興公司　烏爾律來利成公司　同街來興公司　思千那律嚴仁興公司　其餘如諸佛酒店　貓鍋酒店
亞細亞酒店亦均可買併此佈告
英一千九百十四年十二月十二號
怡士亞細亞的有限公司謹啟

SOLE IMPORTERS.
THE EAST ASIATIC Co. Ltd.
SINGAPORE.

Goodrich Tyres.

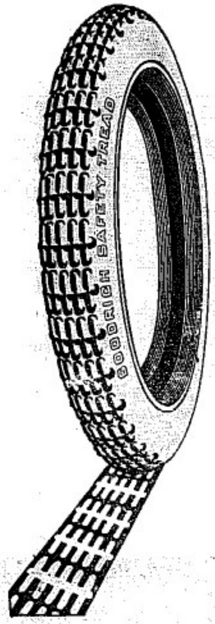

敬者現在世上有還得利之樹乳輪甚爲堅固且其輪能貫氣於內故令駛驅穩捷　諸君極宜購
用此有線痕之樹乳輪既不思其滑擱復能駛碾快速便益甚多　諸君購用方知此貨之佳至　售
賣此樹乳輪者在新嘉坡檳榔嶼麻六甲皆賠本公司代理特此奉告
英一千九百一十五年七月二十號

裝利洋行謹啟

AGENTS.

ADAMSON GILFILLAN & CO., LTD.

SINGAPORE, PENANG, MALACCA.

此羅士谷之著名時表其馳名天下已有五十年之久所有各表均能包行一年至五年損壞此等并無
時表係分三款曰金曰銀曰白鐵所製并有手表製造甚精至其價値則由八元起計　諸君欲購正庄
之貨者請照此圖式選購庶不至爲僞貨所欺本公司總寫字樓設在巴黎而倫敦及新嘉坡等處均有
寫字樓設併立此佈告

大英一千九百一十五年八月六號

威呂及兒辛團啟

好杯中物者請注意

本號向辦津粵各色美酒貨客蓋聚　士商賜顧獎者有加茲以新年將屆特由上海煙台漢口等處加辦著名酒醴香色俱佳醇酒米叻以應　諸君春宴之需茲將各酒略列如左

上海煙台張裕公司　葡萄酒
上海漢口康成公司　代代花酒
又　香蕉露酒
又　薄荷露酒
又　檸檬露酒
又　菊花露酒
又　佛手露酒
上海蔡同德　虎骨木瓜酒
上海花雕　正紹興酒
天津永豐玉　桂花露酒
義聚永　蓮花露酒
又　茵陳露酒
又　玫瑰露酒
又　五加皮酒
又　史國公酒
又　正高粱酒
廣東本庄　雪梨燒酒
又　玉冰燒酒
又　青梅燒酒
又　甜橙燒酒
又　茅根燒酒
又　白糯米酒
又　雙蒸三蒸舊酒
各款藥酒

四海春酒庄　總發行所嚧木大街　分棧牛車水廣合源街
民國五年元月廿七日

◎招徠廣告◎

諸君若要最上好漆油及顏料請認這樣商標便得

JAMES & JOHN G. SCOTT
TRADE MARK
GLASGOW

各大商店均有發售

總代理陳施打洋行謹啟

英一千九百一十六年[illegible]月七號

吳成源公司茶煙廣告

當此商業振興時代非有最優美之品物不足以供社會上之賞鑒理固然矣本公司有見乎此故創辦各煙揀選正地道上等煙葉不惜工本專心配製所出之貨香鮑味厚甜喉生津所到各茶清香味美俱佳品也本公司新張伊始志在暢銷取價格外克己各界諸賜請嘗試之如蒙惠顧極端歡迎

吳成源鹿球嘜八兩壹百四拾庄紅煙每箱沽銀式拾九元
吳成源鹿球嘜四兩式百八拾庄紅煙每箱沽銀式拾九元
吳成源鹿球嘜二兩伍百六拾庄紅煙每箱沽銀二十九元
吳成源鹿球嘜一兩伍百六拾庄紅煙每箱沽銀一十四元五角
吳成源雄鷄嘜幼絲二兩四百八拾庄紅煙每箱沽銀二十七元
吳成源雄鷄嘜幼絲一兩四百八拾庄紅煙每箱沽銀一十三元五角
廣珍雙獅嘜八兩壹百四拾庄紅烟每箱沽銀二十一元
廣珍雙獅嘜二兩伍百六拾庄紅烟每箱沽銀二十一元
吳成源獅球嘜二兩壹百六拾庄銀針古勞茶每箱沽銀八元
吳成源足六兩壹百六拾包六安茶骨每箱沽銀七元二角五占
奇珍足八兩壹百包頂舊潤退茶每箱沽銀一十元五角
各款中國竪衫線襪毛巾土布等貨陸續辦到發售取價從廉
舖在禺変街門牌六號電話壹仟四百八拾號

民國四年乙卯九月初七日　總理人吳勝鵬　謹啟
石叻禺変街　吳成源公司　總司理備仁石

NBK

主要營業種目
馳名賣藥　化粧品
醫療藥品　醫療器械
牙科器械　牙科找料等

新嘉坡北橋路門牌四十九及五十一號
日本賣藥有限公司
德律風第一千二百四十一號
英一千九百一十五年十月三十號

The Nippon Baiyaku Kaisha Ltd
No. 49 & 51. North Bridge Road. Singapore.

"DRAGON" CEMENT.

龍標祖家灰廣告

啟者本公司唯一代理之龍標祖家灰乃法國海防地方所製皆出自法國工人之手此灰之力異常堅靱敬能耐用施於各種工程皆是合宜　諸君購用幸勿為偽貨所欺必須善選此標之灰始能收其長效恭本公司於一千九百一十五年經與本坡工部局及荣佛政府定約購用本公司之灰而慣得力及四州府均係本公司為其唯一代理人　諸君賜顧請即至臨面商為盼特此佈告

西一千九百一十五年十一月二號
法國龍標祖家灰唯一代理人呂卑亞兄弟謹啟

DUPIRE BROTHERS.
SINGAPORE

GUAN KIAT & CO.
Head Office 37, Phillip Street.

元吉公司廣告

啟者本公司坐落非立賓街即粵海廟前門牌三十七號而貨棧則在本街門牌十四號又有貨棧在東陸歷律門牌十四號一百號及一百零二號電話則係一千一百七十四號及一千二百三十三號又有專用之電話係一千四百五十號其電報字號則用元吉字樣至本公司之營業則係管買船中所用各物出入口之生理及園坵所用之物及米石白鐵木料等類一概俱全又本公司常與政府及工部局包供物料一千九百一十六年即本年復投得政府及工部局所需雜物至於發售之品則如各項雜物　機器所用之物　油漆鐵器　白鐵器　并與船政司及營造司包供柴薪等本公司又投得工部局及自來水池所用之大柴諸君購用價甚相宜本公司并唯一代理地球標火船水鐘所用之藥水此藥水可令鼎　水鑊深井能保固水鐘不易破壞　諸君有欲得價廉用廣之貨者可到本公司面商便知本公司之貨與別家有大大不同之處也特此廣告

乙卯年十二月廿四日　元吉公司披露

各埠輪船入口

白蟻	輪船	由吉隆港口	約廿二日到	實得力洋行
東和	輪船	由丁加奴起程	約廿二日到	東興號
仁新嗎督	輪船	由加吉打起程	約廿二日到	巴智甲洋行
		香港	上海	日本
丕里茂	輪船	由蒔嶼起程	約廿二日到	萬興美
福廣東	輪船	檳榔嶼起程	約廿三日到	南洋代理
汝加奴力	輪船	由暹羅起程	約廿三日到	鳴興盛
順安	輪船	勿里洞起程	約廿三日到	協榮茂
勿力	輪船	由暹羅起程	約廿三日到	祥和號
萬鈕興	輪船	由壽丹啟程	約廿三日到	善丹公司
嗎吻時	輪船	由仲光起程	約廿四日到	益盛號
福利	輪船	由仲光啟程	約廿四日到	陳生和
潮洲府	輪船	由汕頭起程	約廿四日到	棉示必洋行
賓勝奴嗎督	輪船	由倫敦起程	約廿五日到	巴智甲洋行
		香港	上海	日本
奕母	輪船	由倫敦起程	約廿五日到	棉必示洋行
		往香港	上海	日本
英國正旗	輪船	由暹羅起程	約廿五日到	英國公司
		往香港	上海	日本
瑞生	輪船	由香港起程	約廿六日到	真實得洋行
紗隆嗎督	輪船	由香港啟程	約廿六日到	巴智甲洋行
		檳榔嶼	仲光	加吉打
暹京第一	輪船	由汕頭啟程	約廿七日到	和豐公司
金生	輪船	由香港起程	約三十日到	真實得洋行
艷鄉	輪船	由毛槐起程	約初四日到	亦士不來

各埠輪船出口

新及	新及輪船	廿二日	午八點半	峇羅公司
三務	新嘉灣輪船	廿二日	午八點半	鑑且弟利士
坤甸				
浮羅巴宜	呀憐宜船	廿二日	午八點半	廣順美
浮羅峇淡	福順輪船	廿二日	早八點半	萬利安公司
浮羅武蘭			又	又
金嗎	聯豐輪船	廿二日	午八點半	協榮茂
浮羅巴宜	品海輪船	廿二日	午八點半	和利公司
吉里汶	福州輪船	廿二日	午九點半	萬利安公司
廖內	源順美輪船	廿二日	早十點半	成茂號
網嗒	勞瓜輪船	廿二日	午十點半	實得力洋行
占卑	新嘉坡輪船	廿二日	午十點半	鑑且弟利士
米里	實龍莪輪船	廿二日	十一點半	實得力洋行
納閩	皇吡走叻	仙那葡	三寶彥	
咭冷丹	海龍輪船	廿二日	下午一點	實得力洋行
丁加奴	莫里木輪船	廿二日	午一點半	實得力洋行
基里低	吉甯丹 大年	采腳	納嗒	又
麻六呷	咭垊輪船	廿二日	午二點半	實得力公司
吉礁港口	檳城		又	又
實吻莊讀	孟巴勞勞	廿二日	午二點半	鑑且弟利士
讀加鑼	順坡 北干 峇得			
文島	孟午溫士船	廿二日	午二點半	鑑且弟利士
巨港				又
棉蘭	棉發沙輪船	廿二日	午二點半	棉士必洋行
檳榔嶼	富升輪船	廿二日	午二點半	真實得洋行
加吉打	△載信往勝萬▽			
暹羅港	勞年輪船	廿二日	下午三點	實得力洋行
彭亨港口	北干 圓丹			
勿里洞	卯輪船	廿二日	午三點半	鑑且弟利士
加勝巴	井里汶 三吧礱			
香港	泥流士輪船	廿二日	下午四點	棉示必洋行
上海	日本			
峇株巴轄	豐運輪船	廿二日	午二點半	和益公司

滙票行情

足金	每盎司	六十九元二角
金盾	每個	九元一角半
印度盾	一百元兌	一百七十四盾二五
爪亞盾	一百元兌	一百四十盾
滙香港	銀行現銀票一百元 銀行貼出	十四元三七伍
	即日掛票一百元值	十四元二伍
滙廈門	銀行現銀票一百元銀行貼出	十五元七五
	即日掛牌一百元值	十四元
滙暹羅	銀行掛牌找入一百銖值	六十六元
	暹銖銀條兌出一百銖值	六十五元七五
滙安南	銀行現銀票一百元值	十三元
	即日掛牌一百元值	十二元二伍
滙小呂宋	銀行現銀票一百元值	一百十四元
	商人三十日期票	一百十二元
滙日本	銀行掛牌一百元值	一百零九元五
	商人三十日期票	一百十一元五
滙加勝巴	銀行現銀票一百盾值	百三十四盾五
	商人三十日期票	百三十二盾二五
滙泗里末	銀行現銀票一百元值	百四十盾二五
	商人三十日期票	百四十二盾二五
滙三巴瓏	銀行現銀票一百元值	一百四十二盾
	商人三十日期票	一百四盾
滙望加錫	銀行現銀票一百元值	一百四十二盾
	商人三十日期票	一百四十四盾
滙仲光	銀行現銀票一百元值	一百七十五盾半
	商人三十日期票	一百七十五盾半
加里吉打	銀行現銀票一百元值	一百七十七盾七五
	商人三十日期票	一百七十五盾七五
滙上海	銀行現銀票一百元值	八十五兩二五
	即日掛牌一百元值	八十五兩一二伍

各貨行情

▲沙勝越白椒	三拾八元五	▲叻坡硕莪粉上	四元七角
又上烏椒	二十七元	又總上粉	四元六伍
又有烏椒	二十六元	又總下粉	四元六角
三發白椒上	四十元	又紅粉	八角伍占
又烏椒	二十七元	麻坡硕莪粉上	四元七角
巨港烏椒上	三十元	又 中	四元六伍
又烏椒中	廿八元	納閩硕莪上	三元三角
柔佛白椒	四十元	中粒	十元
又烏椒	廿九元五	幼粒	七元五七五
本坡白椒土庫	三十八元	▲一號赤甘蜜	三十元
又烏椒土庫	廿七元	二號赤甘蜜	廿九元五
▲巴那乳一號	一百六十四元	三號赤甘蜜	廿九元
巴那乳二號	一百伍十九元	烏甘蜜	廿元二伍
巴那乳三號	百五十四元	▲坤甸開礎大罐椰油	廿元五
巴那乳雜庄	九十四元	又珍庄	廿元八
吧勝餅一號	一百零九元	本坡和豐椰油桶庄	十九元五
吧勝餅二號	一百零四元	又珍庄	廿元
吧勝白綢一號	壹百八十七元	▲坤甸皂羅冬上	八元九角
吧勝白綢二號	一百八十四元	又稿箱	七元九角
▲一號椰干	十一元七角	沙勝越見羅冬上	九元
二號椰干	十一元二	又稿箱	八元
三號椰干	一十一元	巨港見羅冬上	拾一元大五

N. Y. K

日本郵船會社輪船公司有限啟行廣告

啟者特字通知本公司屬下之輪船乃是兩禮拜開行一次有船六艘由日本前往舉龍吉打埠寄泊香港 新嘉坡 檳榔 仲光等埠當回輪時兼 上海 加耶老島發閩

月五號開赴 檳榔 仲光 加甸吉打

讚岐丸其月廿四號開往 香港 日本

諸君欲知儎貨脚情形到本公司詢問便悉

此佈

英一千九百十二年七月十一號

代理人巴智申有限公司謹啟

British India Steam
Navigation Coy: Ltd.
APCAR LINE.

英國印度輪船有限公司告白

啟者本公司之輪船即鴨家全隊輪船常川由新嘉坡前往香港等埠茲將各輪船名字及其噸數列下

打加那六千九百四十九噸 嗎得劃士六千九百四十九噸 日本六千零一十三噸 孖尾劃五千二百八十九噸 尾呂輪助五千三百七十八噸 多里駱五千二百零五噸 朵衣里鴨加四千六百噸

久孖尾劃輪船定於西歷本月十六號前往香港 又加打蘇鴨加輪船兩船於西歷本月十六號前往 檳榔 架劃吉打 仍知此輪船則約於怒民末月五號前往 檳城 架劃吉打 諸君欲知各輪船儎貨搭客規則者請到本行詢問便悉

此佈 英一千九百一十二年六月廿九號

代理人張利洋行謹啟

L. E. SALOMONSON.

耶椅沙路滿順廣告

啟者諸君倘欲遊興傳酒皆歡取妙之飲料無莫如本公司之勞慈蜜酒及不完酒之氣味清香衛生有益 諸君倘欲始知其奧有非權器所能形容者也又如沐浴則須用本公司之檀香雪文及末知里雪文二種爲佳因文質此雪甚馨香並能去膩且能令人肌膚瑩潤又復堅而耐用與尋常之香皂不同此有稱於評論者正宜取而用之方知鄙言爲不謬也特此廣告

英一千九百一十五年十一月十八號

新嘉坡麻六甲實得力門牌六號七號

耶椅沙路滿順謹告

然那剌火燭人壽保險有限公司注冊在英國 廣告

啟者本公司現蒙然那剌火燭人壽保險有限公司舉爲代理人所有火燭人壽均能代保至其保價均極公平 諸君有投保者請即玉臨面商爲盼

英一千九百一十五年七月八號

高里亞基門牌一號亞沙宜公司謹啟

天喜堂馳名老婢調經丸

老舖在香港中環堀街口

稟准商標用老婢圖爲記

天喜堂商標

老婢調經丸

正舖在羊城西關光雅里

若非萬全安敢獨沽一味

此方得自京都某親王府之老婢傳授故曰老婢調經丸

南洋各埠光顧郵費照加依用廿上䁥換此佈石叻周昌記啟

一治一二月脸勤行經或肚痛　一治子宮虛冷多年未孕

一治三四月脸勤行經或肚痛　一治假孕非孕企腳酸痛

一治五六月脸勤行經或肚痛　一治經期前後腰骨痛

一治經色或黃或淡或黑或赤　一治經期前後小肚痛

一治經來或多或少或遲或早　一治經期前後肚痛

一治一月經來數次多少不一　一治血山崩血崩不止

一治行經肚痛大便閉結　一治產後瘀血未清

一治遲年閉經近月閉經　一治白帶赤帶白濁

此丸專治婦科等症如孕婦並婦室女寡婦一切婦人皆可安心吞服不用戒口平日經期有準者吞至三五服無不受孕百發百中倘勿輕視顧嗣經之靈驗福于之金丹也每服收回工料銀一元

各埠代理名列

京都縣馬市佛照樓　天津紫竹林佛照樓

石叻馬交街周昌記　汕頭懷安街懷安號

大吡叻關關周昌棧　廣西梧州五洲藥房

檳城大門樓廣生號　桂林十字街五洲號

吉隆坡茨廠街協和號　澳門木橋街如意樓

漢口四官殿三多軒　佛山潘涌里其芳齋

上海大馬路老悅生　省城雙門前聚成昌

海口得勝沙金記號　雲南二爺街寶號

廈門鎮邦街太乙號

顧准商標別人不得冒效犯者稟究

此丸在石叻專在馬交街周昌記門牌九號

寄售此丸在石叻并無分枝別店代沽

民國三年陰曆二月十九日　本堂主人謹啟

ASAHI BEER

啓者亞沙希太陽標蜜酒迭在名都賽會得有一等之獎牌并於一千九百一十五年在舊金山大會場亦獲一等之獎在於東方則以此標蜜酒之製造廠爲最巨而在叻地則以本三井有限公司爲惟一代理人 諸君有欲採購者請卽玉臨面商爲盼特此佈告

大英一千九百一十五年十月十三號

亞沙希太陽標蜜酒駐叻惟一代理人三井有限公司謹啓

SOLE AGENTS.

Mitsui Bussan Kaisha, Ltd.

小野田勃蘭祖家灰

啟者小野田勃蘭祖家灰乃在東方所用最上等之貨價甚相宜本公司現購到此灰甚多貯於貨倉之內此標之灰在於天下皆係本公司代理 諸君有欲購用者請至本公司寫字樓面商爲盼

英一千九百一十五年十月十三號

駐叻惟一代理人三井有限公司謹啓

Mitsui Bussan Kaisha, Ltd.

固本元酒

腎爲人身之本倘有虧損則百病叢生奕本號此酒用固本之良材登元之妙藥加以參茸滋補之品配製得宜故能補腎添精壯頭壯體凡男子氣血虛弱腎水不足元陽虛損陽事不舉或舉而不堅堅而不久或夢思過度夢寐不固精神少短不思飲食或飛後失調目暗耳鳴皮黃骨瘦諸般虛損等症能常飲之立見奇效也

每大瓶一元半　小瓶七角半　每打十四元四角

發行所大坡大馬路馬百良披露

民國四年乙卯七月廿三日

BARUCH & CO.

峇嘍汽水公司佈告

啟者本峇嘍公司係在新嘉坡實龍岌實得力門牌九號開設向爲汽水生理今本公司并承受甘實得力亞里直嘜打汽水有限公司之生理仍在實龍岌實得力門牌九號之行內督生專賣最上等馳名之各式汽水至其製法係用現居東方最精此等學術之西人管理是以所製之水精美異常本公司之意係欲使 諸君得飲此最潔淨之頂上汽水以期有益衛生并以最廉之價出售以便購用之人 諸君惠臨自必格外留心保無貽悞并能從速送交買客伏望早臨惠顧不勝欣幸之至茲將水價略開如左

大樽梳打水每勞申銀四角

大樽甜汽水每勞申銀五角

如欲用小樽者亦由尊便　凡舖商號以及販戶購者面

英一千九百一十六年然花里月十五號

新嘉坡實龍岌實得力門牌九號峇嘍汽水公司謹啟

ROM TYRES.

南標特色摩打車輪出售

啟者南標摩打車輪乃最上等之品係爲英國所製今倫敦陸軍部行用此輪以供軍旅之用此輪製有軟齒固週崎嶇不平之路亦不致其滑溜是於用者最爲有益本標樹乳輪之總公司係在倫敦創設今與陸軍部包辦車輪以供軍用至其在於七洲府一帶則以本公司爲其唯一之代理人 諸君有欲購用者請至本公司面商爲盼特此佈告

英一千九百一十六年正月廿四號

買也兄弟謹啟

樹乳股份行情

園名	股本 元	角	占	已交 元	角	占	討價 元	角	占	還價 元	角	占
亞勞勝吧 Alor Gajah	一			一			三	六		三	五	
亞過君洽 Ayer Kuning	一			一			一	四	五	一	三	五
亞過摩黎 Ayer Molek	一			一			二	三		二	二	
亞過吧那士 Ayer Panas	五			五			九	七		九	五	
峇牧尼 Balgownie	一			一			五			四	五	
武吉禮老東 Bukit Jelutong	一			一				七			六	五
武吉加禮德 Bukit Katil	一			一				八	五		八	
三巫倫 Sambrony	一			一				二	五		二	三
欖葛龍 Changkat Serdang	五			五			十	二	五	十		
兀宜尼 Glenealy	一			一			一	七		一	五	五
火打 Haytor	五			五			十			九	五	
因力勝宜里 Indragiri	十			十			十二			十	一	
垣嗎 Jimah	一			一			一				九	五
奇里嗎 Kelemak	五			五			五	二	五	四	八	
金吧士 Kempas	二			二			五	五		五	一	
里那士 Linsum	五			五			五	二		五	二	五
麻六甲兵勝 Malacca Pinda	一			一			二		五	二	一	五
麻六巢 Malakoff	二			二			四	五		四	三	
蘭直厘港 Mandai Tekong	一			一			四	七	五	四	七	二半
嗎維 Mergui	五			五			三	七	五	三	六	
流繞洽勝 Sua Betong	二			二			四	一	五	四	五	
那勝士 Njalas	五			五			十八	七	五	十七	七	五
吧染 Pataum	五			五			一	二		一	六	
班地 Pantai	一			一			三	七		三		
浮羅武體 Pulau Bulang	十			八	五			五				
本牧 Punggor	一			一				七	五		七	
那厘勝 Radella	五			五			十	五		十		
山厘吉體 Sandycroft	二			二			十二			九	五	
思宜峇顯 Sungei Bagan	二			二				二	五	二	一	
錠峇勝 Tambelok	一			一				八	五		八	
打吧 Tapah	十			十			十九			十八	五	
直落安申 Telok Anson	五			五			九	七	五	九	五	
直勝花也 Tremangor	二			二			一	三		一	二	
以汝班蘭 Ulu Pandan	一			一				六	五		六	
油乃直麻六甲 United Malaccas	一			一			一	二	五	一	一	五
二南關丹 Kuantan	一			一			一	七		一	六	

園名	股本 磅	司令	辨	已交 磅	司令	辨	討價 磅	司令	辨	還價 磅	司令	辨
亞勝牙 Allagar		二			二			二	一		一	十
因勞爪亞 Anglo-Java	一			一				七			六	六
因勞嗎礎 Anglo-Malay		二			二			九			八	三
亞過君洽 Ayer Kuning	一			一				十二	六		十	·
峇東嗎勝甲 Batang Malaka		二			二			一	三		一	一
峇係知牙 Batu Tiga	一			一			二	十		二	五	
兵哥 Bekoh		二			二			二	八		二	六
武吉加掛 Bukit Rajang	一			一			一	十六	三	一	十二	六
武吉膏東	一			一			三			二	十五	
武吉嗎打染		二			二			二	七		二	四
武吉勝耶 Batu Jelam	一			一			六	五		五	十五	
武吉三吧王		二			二			二	五		二	四
加龍幸 Castlefield	一			一			二	十九		二	十六	
芝礫尼 Chersonese		二			二			三	三		三	
深保		二			二			一	八		一	六
繞世厘 Cicelyord		二			二			十四	六		十三	六
繞世釐 Cicely Pool		二			二			十四	六		十三	六
干礫勿黎 Connel Valley		二			二			八	六		七	九
勝園沙曬	一			一			三	五		三		
運尼塞丹	一			一			一	二	六	一	一	六
勝文	一			一				八			六	六
關洽峇勝 Jalinburgh		二			二			六	九		六	
俄哥那 Golconda	一			一			二	十二	六	二	七	六
爲豹	一			一				七	三		六	
夏兀 Erewoods		二			二			二	二		二	
海蘭皮勞蘭 H. & Lowland	一			一			二	一		一	十八	六
因貝加汝	一			一			二	十二	六	二	二	六
也申		二			二			一				九
甘武甫		二			二			二	六		二	一半
甘吧吧勝 Kapar Para	一			一			五			四	十	九
哥踏丁宜 Kota Tinggi		二			二			一	七半		一	四
爪勝倫坡 Kuala Lumpur	一			一			四			三		
勝武 Labu (F.M.S.)		二			二			五	九		十五	
勝那洛 Lanadron	一			一			一	十二	九	一	十	
國仁 Langen (Java)	一			一			一	二	六	一		六
列峇厘 Ledbury	一			一			一	十五		一	十	九
冒宜 Linggi		二			二			十五	六		十四	三
倫敦伊沙直 London Asiatic		二			二			六	九		六	
領文	一			一			一	十一	三	一	八	九
麻六甲 Malacca Ord.	一			一			四	十五	六	四	五	六
麻六甲七一仙 Malacca 7% Pref.	一			一			四	十五			五	
麻里摩 Merlimau		二			二			四	八		四	六
嗎溫島寔丁 Mount Austin	一			一			一	一			十九	六
奴勝那 Nordanal	一			一				十八	九		十八	九
吧關爪亞 Padang Jawa		二			二			二	六		一	
吧打冒 Pataling		二			二		一	十一	六	一	八	六
日蝦 Perak		二			二			四			四	
吧嗎士 Permas	一			一				十九			十六	
畢牧 Pegoh	一			一			一	十一		一	九	三
坡德申 Port Dickson		二			二			一	三		一	
遙敏 Rembia Ord.	一			一				十五			十三	
遙敏六八仙 Rembia 6% Pref.	一			一				十八	九		十五	
勝峇直嘮士 Rubber Trusts	一				十二	六		十二	六		十一	六
沙也 Sagga	一			一			五			四	十	
沙碧 Sapong	一			一				七			六	三
施蘇	一			一			三	十七	六	三	十	
實叻莪 Selangor		二			弍			二			十九	
甲勝鉛 Sendayan	一			一			一	一			十九	
實娘關 Seremban	一			一				十五	九		十三	
沙佛 Shelford	一			一			一				十五	
世亞龜 Sialang	一			一			弍	三		弍		
新嘉坡叻勝 Singapore Para		二			二						一	六
新嘉坡油乃直 Singapore United		二			二			二	三		二	一
實得力峇默 Straits (Bertam)		弍			弍			四	一半		三	六
司馬直勝吧喃 Sumatra Para		二			弍			六	九		五	九
思羅左 Sungei Choh	一			一			一	十七	六	一	十二	六
思羅甘吧 Sungei Kapar		弍			弍			九			八	
思羅沙勝 Sungei Salak	一			一			弍	七	六	二	五	
思羅長 Sungei Way	一			一			三	十五		三	五	
知勿勞 Tebrau	一			一			一	十七	六	一	十二	六
油乃直沙龜 United Serdang		二			二			九			八	六
油乃直沙爽東 United Sua Betong	一			一				十五			十	
油乃直司馬得勝 United Sumatra		二			二			五	三		四	半
油乃直係名 United Temiang		二			二			二	二		二	
容爾勿勞沙 Vallambrosa		二			二			十弍	六		十一	六

礦股行情

礦名	股本 元	角	占	已交 元	角	占	討價 元	角	占	還價 元	角	占
暗邦 Ampang	十			十			七			六	五	
亞挨溫 Ayer Weng	一			一				三	五		三	
奧叻 Belab	十			十			二	二	五	二		
加那尾 Kanaboi	十			十				九	五		八	五
徽打亞暸絕挨申 Kinta Association	十			十			七					
嗎勝耶煤礦 Malayan Collieries	十			八	二	五	減二	五		減二		
未厘鎮 Middleton	十			十			八	五		五	七	五
勝關海力疊曜 Rahman Hydraulic	十			十			九	七	五	八	七	五
皇家柔佛 Royal Johore	五			五							五	
實勝莪港 Selangor River	五			五			四					
申巫厘峇 Sempam Valley	十			十			八	五		七	五	
士宜岳 Sungei Gau	十			十			十一			十	五	
丁及 Tingkil	十			十			七	七	五	七	二	五
係知錫 Titi Tin	十			十			七			六	五	
納關錫 Rahman Tin	十			十			十二	七		十二		
浮汝吧耶 Ulu Piah	一			一			一	二	五	一	一	五

礦名	股本 磅	司令	辨	已交 磅	司令	辨	討價 磅	司令	辨	還價 磅	司令	辨
徽打錫 Kinta Tin	一			一			一	十七	六	一	十四	六
嗎勝耶錫礦 Malayan Tins	一			一			一	十五		一	十三	六
吧行干梳 Pahang Consol		五			五			六	九		六	三
浮申峇汝 Pusing Bahru	一			一				二	六		二	
浮申勝嗎 Pusing Lama	一			一				一	九		一	
暹羅錫礦 Siamese Tin	一			一			三			二	十五	
直勞奴礦 Tronoh Mines	一			一			一	十弍	六	一	七	六
東脚港口 Tongkah Harb.	一			一			一	十五		一	十	

礦名	股本 磅	司令	辨	已交 磅	司令	辨	討價 元	角	占	還價 元	角	占
勝禹礦 Lahat Mines	一			一			四	二	五	三	七	五
貊加關 Pengkalen	一			一			一	四		一	一	
南武丹 Rambutan	一			一			十	五		九	七	
勝兀新金山金 Raub Aust. Gold	一			一			三	五		三	一	
總浮底 Sipiteh	一			一			一	三	五	一	二	五
直脚 Takia	一			一			廿二			二十		

Yew Teck & Co.
EXCHANGE AND SHARE BROKERS
AND
COMMISSION AGENTS.
Telephone No. 1662.　9-A, Raffles Quay, Singapore.

有德公司潮鑛錫及樹乳股份經紀
又樹乳九八行
新嘉坡佛基門牌九-A號電話一千六百六十二號

英一千九百一十六年三月廿四號

SOME OF THE LINES WE HANDLE.

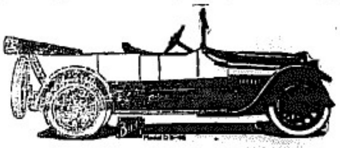

此摩打車乃係最新之款

此新款盥盆　諸君購用更有多款可向本公司取閱樣辦以便選擇本公司并能包辦陳設各工程工部局滿意爲止茲本公司現已得承陳設以下所列之新屋
計開　一渣達銀行之新行　二余東旋君之新屋　三亞細亞火士油公司之新寫字樓　四長列穆公司之新行
現方告竣

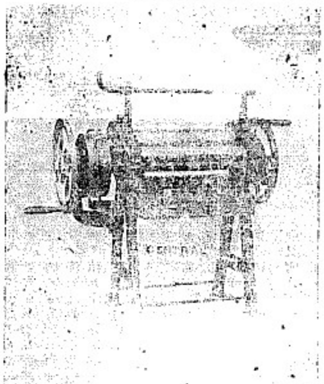

上圖之車乃本局所創製此等車在於叻地乃頭上之物

英一千九百一十五年十月一號　豐隆局謹啟

CENTRAL ENGINE WORKS LTD.
(HONG CHIANG KEOK.)
SINGAPORE KUALA LUMPUR, KLANG, JOHORE BAHRU, MALACCA AND MEDAN.

葉家濟神效脚氣散

本號開設廣州葉家濟以歷四十餘年專售各名家藥油丸散膏丹向無分枝別處奈近賜顧者雖啧啧稱羡究以不擴張遠行爲憾茲本號總本主人心有感焉奈藥物一項關係非常苟托非其人貽害匪輕且名譽所關不得不以慎重出之乃者本主人南遊到叻查得坡瑪右律邊街日恆紅烟庄誠實可靠故茲由唐山特運大帮丸藥到來托其代理發售價格從廉諸君光顧請向日恆面商

葉家濟神效脚氣散　每瓶五角　每打五元
此散神妙無匹醫愈同胞以千萬計不論干濕脚氣酒風脚及華凡脚症均皆合服有服必痊乃嶺南葉氏獨家秘製靈藥倘患脚疾者用藥水開服一瓶立見奇功

葉家濟花柳至善丸　每瓶一元二角　每打十二元
此丸祖傳獨得秘方專治花柳受毒入筋骨痛其痛無定處或手或足或左右與及魚口便毒疳疔橫痃不論遠年近日定能連根拔除獨毒扶元不剋不墜永無復發

葉家濟珠珀撥痧散　每瓶五角　每打五元
此散曾試過者皆知其妙雖云輕症若不急治觸瘀痧瘴濁指證之凡患是症先用茶洗潔患處後用散一撥去腐生肌消腫止痛

葉家濟霍亂肚痛散　每瓶二角　每打二元
斯致霍亂之症其名有二一曰濕霍亂一曰乾霍亂上吐下瀉腹中絞痛濕霍亂也吐瀉不能心腹絞痛乾霍亂也又名絞腸痧用此散一服轉危爲安

葉家濟小兒疳積散　每瓶二角　每打二元
此散專治小兒疳積眼起白膜身熱腹脹唇白面黄脾虛泄瀉精神疲倦肌膚瘦瘦手足如柴用散半錢蒸猪肝食屢試屢效

葉家濟還魂止痛散　每瓶五角　每打五元
此散不論跌打刀傷心痛氣痛肚痛頭痛與及四肢腫痛等症或擦或食其痛即止百發百中

李澤楠喉科活命散　每瓶一元　每打十元
此散不論雙單鵝◉蟬◉沙◉時疫白◉及諸◉症用紙筒吹散夾立效止痛　◉代喉

李澤楠蛇保安油　每樽一角　每打一元
此油不論山嵐瘴氣頭痛肚痛中風頭風水土不服手足麻軟搽患處立效

自辦香茅油白樹油發行
廣州南邑葉家濟披露

分售處
日理香林春藥房　暹羅中法大藥房　安順漢昌大藥房　石叻華會豐商店　石叻小坡廣泰隆
礦礲華會豐商店　吉冷五洲大藥房　麻六甲安樂藥房　金保華會豐商店
茂盛港海通公司　太平華會豐商店　吧城華三昌公司　庇能中法大藥房

乙卯年八月二十日

總代理石叻玻璃右單邊街日恒紅煙庄

香港大馬路　老手醫生　**楊耀宗**　專科花柳　中外第一家

花柳須知
花柳之毒傳染無窮市上丸藥雖多有名無實有害急於取巧妄用濫藥其藥延累終身不知凡幾誠爲可嘆也本堂專心研究中西妙藥歷營多年精益求精存心濟治花柳各症丸藥貨眞求是實驗百發百中甚藥不論花柳輕重各毒新舊等症請爲試之方知不謬本堂丸藥單內指明醫法內外有方不致堅毒之痰此敢

楊耀宗披露

中外第一八寶速愈 攖丸
花柳毒入筋骨 骨痛水
包愈解毒立止 白濁丸
扶元正氣萬應 化毒膠
宿娼除毒 子宮丸
修整爛肉 珠珀膏
拔毒生肌 埋口散
胆射洗搽 除毒水
天下第一 癬藥

[illegible]

固精丸
本堂精丸貴重不惜監製上久嘗此善藥良本商讀強固補助王藥醫
生血添精壯陽力久戰不虛種子保體旺水生治遺洩久濁夜尿多痾
每樽壹員　每打拾員

總代理　吧城水 吉昌公司　[illegible]

正育亨實固本培精補血返老還童有偉大之功收長久之效

假冒太多認真正貨爲荷

眉壽丸一粒……鷄鵡標乃是正貨
服君前來參後之種子金丹試購

南洋總埠會豐商店發行

WHITEAWAY, LAIDLAW & CO. LTD.
(Incorporated in England.)

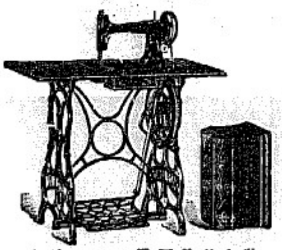

此縫衣機器如上圖之欵式有用一抽櫃者亦有二抽櫃者每具本值銀五十元現因略有微損故以廉價出售値取價銀廿五元　又有幷無損壞之縫衣機器惟無配用之物件平常價値九十元現因略有生銹每具祇賣十元

此係盤磅每具高計十三寸可秤十四磅之物平時每具價銀六元半今則每具祇售六元

此小鐵箱計共三欵　一爲六寸　三寸半庄常價每具一元七角半今賣一元六角　二爲七寸　四寸庄常價二元今賣一元八角　三爲八寸　四寸七五庄常價二元二角半今賣二元

此棹燈高計廿一寸常價十四元九角半今賣十二元

此係皮匣計有二欵一眠常價二元七角五占今售二元四角九占其大號者常價四元半今售三元九角半

大英一千九百一十五年十一月十五號
在英國註册懷打威里勞有限公司謹啟

電車起價

星架坡電車有限公司特此通知搭車人等知悉現本公司議決由一千九百十六年正月一號拜六日起將車價略爲加增先此佈告俾衆週知

茲將價格開列于左

壹號位　原價五占　現起至六占
原價一角　現起至一角二占
原價一角五占　現起至一角八占
原價二角　現起至二角四占

各車站頭照舊一式並無更改

二號位　原價三占　現起至四占

其餘六占九占及一角二占各車價則照舊一式

各車站頭照舊一式並無更改

再有各人倘購用本公司之小單則可節省一成之銀因此種小單每本共三十七張每張坐車值銀三占而每本僅沽銀一大元故也

小單部發售處　麥根施律本公司　土庫街牙直利有限公司

英一千九百十五年十二月二十號
電車有限公司謹告

有強健之兒孫者爲極樂之人

擧世企慕有強健兒孫之人是以君當設法使兒孫身體強健也但正如樹木然非得日光與雨水不能生長君之兒孫如不服**司各脫**乳白鱉魚肝油亦不能克償所願因此藥能強骨生肌補腦益體也故若君之小孩**身弱**患**肺病**　**血虧**或**骨症**當立卽使服**司各脫**乳白鱉魚肝油切勿遲延爲要服後其小孩之身體必變爲強健快樂四肢有力背脊挺直能使君於年老時得增快慰　(五)

SCOTT'S Emulsion

商標

然切勿以奸商牟利之雜藥授與小孩以損害其身體須於封面上認明漁夫負魚商標凡無此商標立卽屏去爲要

如欲知此藥詳細請函至上海四川路五十三號茂生洋行內便有小書一冊寄奉信內請述明於何樣報紙見此告白爲盼

諸君欲得以上魚油之小册請卽往新嘉坡基㨗有限公司領取

J. W. & T. CONNOLLY LTD, LONDON.
SOLE AGENTS. **THE UNION TRADING COMPANY, SINGAPORE.**
BEST RUBBER TYRES
for Carriages and Rickshaws
"444"

英國高路厘有限公司
超等馬人力車車輪樹膠条
商標 嘜

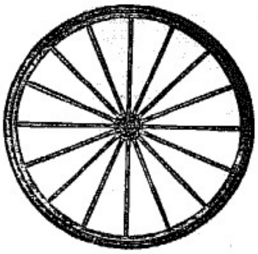

此車輪樹膠条本坡所諸人力車及馬車多大商店均有代售替行　誰君光顧幸留意馬
新架坡總代理人美隆洋行

大英一千九百一十五年正月廿一號

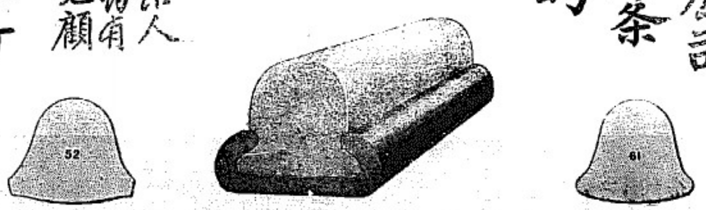

總代理處美隆洋行

要聞一

黔省組織右翼軍之通電 ●貴州快信云日昨黔省都督府接護國第一軍總司令蔡電云滇唐都督貴司令等豐准劉都督電稱黔擬東北兩路出征軍隊編入護國第一軍名爲右翼軍即會委戴前巡按使爲該軍總司令已由世公行狀委并通告各軍隊請即電委以昭愼重右翼軍司令部組織法立即郵呈備核等因劉都督擬黔省出征軍隊編爲護國第一軍並以戴公爲總司令係爲統一事權協合機宜起見應表贊成特電佈達

奉天之皇帝夢

●奉天函云近數日間官場所演種種怪劇直如洛陽橋斗牛宮千蹄萬態牛鬼蛇神一時畢現令人觀之可笑亦復可憐可悲亦復可惱試擇錄之如下　當籌安會初生之時在夫巳氏之心以爲各省娶津皆我之患奴天下大勢已操於我掌中皇帝儼胎一足十月自然呱呱墜地矣一般皇帝系亦皆如此着想故錫封五大水族人人與高而采烈不料西南義師突然而起皇帝之難決不能邁擬將宣佈之洪憲即行取消日昨密電段芝貴商議此事段閱電喟然長嘆謂其親信曰若論現在之大勢外人不承認國人不服從這等國號可實在是留不得但是取消以何藉口呢其一派垂頭喪氣之狀態可笑也亦大可憐

●本月十三號十鐘段接其友人急電報告湘南危急之情形閱未及竟氣得發昏自言自喊曰罷了罷了大勢已去不可爲矣不料老漢也如此將來我等必至孤立無援可奈何可奈何於是輪案暗度（足旁）一夜未眠可笑也亦大可憐

●段派多數惡探至大連探聽孫人之舉動惡探一至大連未得孫人之舉動即任意栽贓陷害其善且設種種計下鉗約以獻人種種捨無人道之行爲已被日人探實並有許多證據遂與段正式交涉段一擔到日人之照會嚇得魂不附體不由大恨曰這些東西偏直是不得一出門就替我惹亂子將來尚不知如何了結

●日昨段會其幕賓及軍警兩界重要人商議對待雲貴之義師衆皆面面相覷來半無策其幕友某曰這段事總統太看容易了當初若不急想皇冠何至有今日之事段急答之曰此不得歸咎於今上實爲度諸人之所致也顧幕友日誠如此盡誅晁以謝天下段默然

●日昨段密電袁政府速將洪憲二字取消以安人心當又來電申斥謂此事已經宣佈國民豈可如同兒戲自由取消即擬取消亦不可過急段拍此電本擬迎合夫巳氏之意旨不料反碰此人釘子段接此電乃謂人曰前日來電擬將此事取消今又不欲取消朝三暮四實不知其是何居心

●在大關有日商某號之夥記被段之惡探栽贓捕去日人大憤與段開正式交涉段大懼立將該夥記釋出日人猶要求賠償名譽金五百元段曰外人眞是惹不得將款如數付予始行了結

福星號遷鋪廣告

敢者敝號開創以來向在本坡直落亞逸實得力源順街馬九大伯公宮附近惠藥福州貨采往箱外埠九八以及滿梵同鄉人盤同賡於茲數屆載矣今料現住源順街三十七號門牌之鋪業主自己要用不肯再租奈此亟又乏便屋可賃是以擇於移在敲賃得力書街和合舖斜對門八十六號門牌德裕豐號內恐諸寶號未及週知是特合報通告諸　寶號商翁光顧惠臨該處接洽可也此佈

大英一千九百一十六年暢只月十八號

中華民國丙辰年二月十五日　福星號謹啟　中

何以多耗有用之金錢

△何故舍平取貴甘蒙損價之損
△自古貨賤物美之國貨在也

本酒莊主人深痛我國商業之衰頹良塞酒危之滲漏提倡國貨藉挽利權故特當售天津香港**永利威大酒廠**雙鶴標各色著名露酒並自運飛馬標廣東各屬選庄美酒素蒙賞試　諸君交相讚譽家用宴飲購買俱多深可爲國貨前途慶幸本莊所售各酒**色味俱佳質淨無離**已與他家不同而且價極公平配付繳捷故望同儕各界踴躍採用以助中國商業之振興免受外貨非常濫價之損失則爲公益亦所以爲私益耳幸垂鑒焉

（大注意）近聞有不法之徒竟敢假冒永利威字號以僞貨影射志在欺騙　諸君賜顧請確認精緻雙鶴標及樽根錫蓋上之雙鶴火印並細嘗酒味自不致爲奸人所欺也愼之

△茲將本莊各色上等美酒羅列于後其餘多欵恕未備載

永利威名酒　本莊選運美酒

▷雙鶴標◁

玫瑰露酒　蓮花露酒　桂花露酒
茵陳露酒　綠花露酒　蘋菓露酒
佛手露酒　菊花露酒　五加皮酒
史國公酒　高粱燒酒　玉閣燒酒

▷飛馬標◁

生雪梨酒　茅根香酒　青梅香酒
蓮檬香酒　甜橙露酒　荔枝香酒
黑糯米酒　白糯米酒　四蒸貢酒
三蒸貢酒　雙蒸貢酒　綠豆燒酒
參茸衛生酒　扶元百歲酒　三鞭健腦酒
虎骨木瓜酒　歸圓杞菊酒　滋補菓狸酒
滋陰蛤蚧酒　風濕跌打酒　三蛇祛風酒
婦科毛雞酒　蔡同虎骨木瓜酒　正紹興酒

丙辰年二月十七日

星架坡牛車水石拔街十號**瑞興酒莊主人**謹啟　中

已故陳金鐘之遺產出投　○地名茲定於一千九百一十六年暢只月廿六號禮拜六下午二點十五分鐘在網略紐律馬牛利及突之寫字樓內拍賣巳故陳金鐘之遺產此次拍賣係以特別條欵施行有欲知其詳細者可向陳金鐘掛沙人之狀師處詢問便能知悉茲將所拍賣之屋地開列如左

其一地段一區坐落網略萬龜之左排耶港東方大有十九萬〇四百八十〇三〇四四丁方碼抑四〇〇二四八希葛抑四〇七一〇〇一三丁方瓦此地面向佐排耶港者闊計二百三十英尺其面向紐律者闊計二百英尺　又其四至則東至紐律西至佐排耶港北與邁太后之產業爲鄰南與耶穌教堂貼近并有第二段之地與之相接此地已建有屋宇　馬廐　工役住所及其他屋宇等

其二屋地一區坐落網略萬龜之紐律西境大有一五五〇〇三七八一丁方碼抑〇三二〇三希葛抑三二四丁方瓦其其向紐律者闊計二百一十八英尺又其四至北與第一段相連南與猶乃直因仁尼亞寫字樓爲鄰東向紐律西或亦猶乃直因仁尼亞之寫字樓及耶穌教堂其地建有屋宇及小屋等

又按第一區地係向港傍其水甚深便於船隻來往且產業之內有闢一路可由河傍以通紐律至其港傍概石爲岸及三合土所築之岸其地用爲火礁及爲槍船生理最爲合宜　諸君有合意者請如期前往投買可也特此佈聞

英一千九百一十六年三月三號　已故陳金鐘掛沙人駐網略之狀師馬牛利及突　駐新嘉坡之狀師下夫音佐八全啟

王君獨力扶持善舉

蓋聞天下所同好者善也而贈醫施藥以濟人病者尤善之大者也溯自善濟醫社開辦以來十有餘年成效卓著圖坡週知鄙人等前任總理時久欲籌建醫社以垂久遠然有志尚未建也本年復忝列總理皆在醫社集衆開議業蒙同人贊成遂陳君開國購買小坡芒果路門牌八十九號洋樓一座周圍八千餘英方尺值銀八千八百元新九百九十九年呀啲屋美價廉最爲合用陳君重義輕財熱心公益曾善堂要用原價相讓查檢醫社財政頗見困難因與同志林君推選商議辦法林君固見義勇爲樂成人美者也曾對鄙人言曰予有摯友王君振煌鷺江望族洒水豪商平素疏財仗義舉凡中外善舉靡不解囊樂助若以醫社買屋一事求他相助定受歡迎乃天假之緣王君榮陞梓里道出星洲林君特達前情蒙王君慨諾獨力担任足以樂善不倦畛域無分佇看廣厦一間何止庇萬人之蔭還喜善根長植豈徒閩粵僑之發哉鄙人感王君之盛德慶醫社之有基爰佈區區善最樂人有同情謹述緣由亟登各報傳同人得以先覩爲快也

按陳君開國之購留此屋原欲自作住宅所用照時價公估可值一萬零元之度今此善社所需陳君祇將原價出讓一千多元於無形之中其樂勸爲善誠有足多也余感此隱爲重啟

中華民國五年三月十六號　新嘉坡善濟醫社代表人張善慶　張順善　頓　中

感同再造

蒲麗生先生台灣之世醫也於兒婦科尤爲神妙聚叻十餘載在吉寧街寓遠京懸壺問世者手回春不煩贅節但僕感先生再造眷屬之恩尤欲廣爲傳誦俾同胞知星洲之有華扁焉小兒在孩抱時忽犯奇危病症人皆束手乃一蒙先生診獲遂癒生存後服先生祖傳肥兒散迄今胖壯適極客冬拙內犯虛腫之症又荷先生數劑立效故確悉先生於兒婦兩科海得衣缽眞傳而仁術更宏者矣僕紉感之餘用綴數言登報匪以答謝抑以公諸同胞云爾

丙辰年元月廿八日　五代天官協隆成內方文史脫寇　中

懷陳狀師代理荷屬一切案件之廣告

啟者本懷陳（或稱陳先生）乃久已著名之荷蘭律師也駐叻者已閱三十年之久所有荷屬印度各地如吧城三寶壠泗水望加錫棉蘭吧東等處均舉余爲代理辦理以上各地法庭之大小案件如出傳票封產業及拍賣各物業暨取討欠項與請抵癖等等案件均能代辦若能立券正式掛砂與余即可以得其案之全力直與事主本人親往辦理無異而其中可省費用甚多并能在於寥丙坤甸　文島　舊港等處請發傳票控告借務等件又可以代諸君前往該地主控一切更可代人訂立掛砂字據拍賣條款按當券字及票帖等所有文件若經余親畫押則荷地官場便能正式承認盖余在荷之權力實與英狀師在叻之權力相同祇因現在歐戰發生商場支絀故將讞費大爲核減較於平日僅收一半以便光顧諸君至本寫字樓設在哈佛不禮士門牌一號即乙宗公司之樓上　諸君賜教請按址　惠臨不勝欣幸謹此佈告

英一千九百一十六年三月廿一號　荷屬狀師懷陳謹啟　中

無論大小代賣家一律均有贈送顧主賜顧者滿上列之數未能取得者在何家購買儘可向何家索取不買者與購散倉丸藥概不贈送批發贈送另有專章自登報日起以兩月爲限

中華民國五年丙辰二月十三日

中國良藥　飛鶴商標　本廠自造貨物
紅丹
總發行所上海白克路成都路口

功效：中暑時霍嘔口食舌 暑服瘧亂噯臭不燥 中暍急吐心牙消口 寒踢痧瀉跌痛化乾

價目：大包附贈白鋼盒一個 五角　中包附贈小白鋼盒一個 一角　每瓶 二角　小包 五分　最小包 三分　本埠各大藥房洋貨店均有出售

贈送例
買紅丹二角　贈送風景畫一張
買紅丹六角　贈送風景畫四張
買紅丹一元　贈送風景畫六張

功用
口渴　胃呆　時疫　肚痛
口臭　飽脹　急痧　嘔瀉
酒醉　中暑　傷風　頭疾
暈船　中寒　腹瀉　寒熱

價目
大包附贈白鋼盒一個　五角
中包附贈小白鋼盒一個　一角
每瓶　二角
小包　五分
最小包　三分

總發行上海白克路成都路口宏達藥行

贈送例
買紅丹洋二角　贈送風景畫一張
買紅丹滿洋六角　贈送風景畫四張
買紅丹滿洋一元　贈送風景畫六張

無論大小代賣家一律均有贈送顧主賜顧者滿上列之數未能取得者在何家購買儘可向何家索取不買者與購散倉丸藥概不贈送批發贈送另有專章自登報日起以兩月爲限

新加坡　怡保　庇能　太平　吧城　泗水　三寶壠　合豐商店　三昌公司　泗水　怡振海　安林通　居公號　號司　三寶壠　華南公司　砂勝越　寺戈坡　源安公司　安汶　南昌隆　北般島　亞比　廣協隆

廣咸醫生

主治

一治腎精虧損下元虛冷
一治夜多小便尿後反滴
一治精冷精清難於種子

者請試之方知此藥精之偉大力也每月服三次每次服藥精一粒見效

價目　每樽一元五角　每打拾五元

分售處

暹羅中法藥房　叻六甲安樂藥局　安順漢昌藥房

吉隆利華商店　坤甸南安客棧

小坡會豐商店　金保會豐商店　太平會豐商店　叻六甲安樂藥局　泗水三昌公司　巴城三昌公司

乙卯年九月初四日

叻庇能怡保　會豐商店

開幕聲明

敝館前曾與曹萬豐號訂立特約託其代理新嘉坡一切事務嗣以種種方面諸多不周於上年十二月三號在上海雙方邀集證人商明正式取消前約自行設立完全分館特以擇屋修理屢屢延期致負諸君子惠顧之雅意至深歉憾茲特加工修葺準於陽歷三月二十七日陰歷二月二十四日在大坡大馬路吉寧廟街口第一百七十二號正式開幕將來本館二樓尚擬特設閱書報室並備清茗藉爲各界諸君瀏覽休憩之所區區微忱伏希公鑒

新嘉坡商務印書分館謹白

丙辰年二月十七日　乙

辭聘主席

同濟醫院司理員啟昨奉瑞南內云總理議定建帮趙行添聘主席輪次要聘弟就職奈敝幅德安米郊東君慰留甚堅且在外醫務亦夥難以兼顧請即另備賢能情當銘感此種順請 公安

弟胡幼汀鞠躬

民國五年丙辰二月初四日　卡

日恒紅煙廣告

茲將各欵紅烟每箱價目列下

日恒八兩壹百四庄紅印金鹿嘜每箱價銀三十元

日恒二兩伍百六庄紅紙金鹿嘜每箱價銀三十元

日恒一兩伍百六庄紅紙金鹿嘜每箱價銀十五元

正日恒八兩一百四庄三色金鹿嘜每箱價銀三十元

日興八兩一百四庄紅印金鹿嘜每箱價銀十八元

民國四年六月廿四日　新加坡布厘右單邊街日恒號謹啟　必

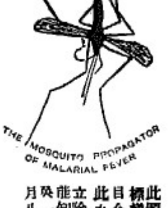

此圖乃精治寒熱藥丸之標樣凡各藥房均有發售目今意國政府常常有買此丸以治寒熱之症無不立除　諸君購而用之便能知其神妙也

英一千九百一十五年六月八號　考宜奴公司謹啟

SUNLIGHT SOAP.

凡有最上等之好物則無人不欲立即喜愛　今有山咪番鹼（即繡文）確爲諸家番鹼中之第一超等物也且世上居家婦女日增月聚盡知山咪番鹼爲最上之品但切勿誤買下等番鹼時亦必要得到此山咪番鹼爲要也

英國山咪里華兄弟有限公司謹啟

英一千九百一十五年十月三十號　八

倘若諸君有患咳嗽之症勿令久于抱恙即服（胡氏）薄荷水此乃專治老少染此病症之良藥人家室內心須常備此藥一樽因爲此藥極合此地之天時故也各處藥房及雜貨店均有發售每樽價銀八角

英一千九百十六年二月十號　十一

山得爾彌地

此山得爾彌地藥丸爲治五淋二濁最見速效之藥蓋如照法服之無論久新輕重痛而且膿只須兩日痛除膿退濁止淋通再服五天一共七日定可除根保無複發故泰西各國諸醫無不謂之濁淋聖藥中國通商各口一總藥房亦無不樂爲代售以愈沉疴

惟賜顧者須知此藥惟法國彌地一家所製方秘不傳名馳天下故於每丸軌上有印◯記者庶非假冒至其服法初服每點鐘一丸至兩晝夜盡若不間斷無不淋通濁止膿退痛除如是每天再服四丸至滿七日定可除根永不複發但於服藥之日必須將養毋使勞動忌食性熱之物更忌房事

Sole Agents, [illegible]

英一千九百一十三年四月十八號

人我皆宜

曾經治愈之病症

大凡人之精神氣壯莫不賴以血力使然血不充足血不清潔則人之身體必虧瘦弱乾枯之形自然顯露有此疾者罔不知其此患非淺祇以撑持得過姑便撑持要知內部之患已漸增強一朝病發實無良藥可投所謂保身防患者先以保血爲主欲先保血必先服人造自來血不能有功蓋自來血之能力專

血虧精薄　腎弱髓枯

陰虧氣虛　胃呆飽脹

精關不固　夜夢遺精

破金吐血　夜不安眠

腦弱身虧　面黃枯瘦

半身麻木　腰痠腿輭

痛經冷經　子宮寒冷

赤帶白帶　嗜產小產

門補血清血中之毒汁使血旺身健精力增強腎水雖予內患消除實爲世界上最精最良之聖藥歐美諸國信服已久吾華數年以來亦深信不疑銷數之多每年不下數千萬打足見功效偉大無待疑議茲將各國證治愈之功效左列閱者注意

大瓶二元　小瓶一元二角　每打大瓶二十元　每打小瓶十二元

總發行所　上海四馬路五洲大藥房

分售處

金保會豐商店　吉隆五洲藥房　三孖冷五洲藥房　小坡會豐商店　安順漢昌藥房　泗水三昌公司

叻六甲安樂藥局　太平會豐商店　吉隆利華商店　巴城三昌公司　棉蘭中法藥房　坤甸南安客棧

中華民國五年丙辰正月十四日

叻庇能怡保

會豐商店

總代理批發

福建

△龍巖函云漳平官立兩等小學校以及民立暘谷學校並基督教堂男女兩學校計四校於日前開聯合運動會男女學生計百餘名各執軍裝戰鼓銅鑼號令循禁是日校長劉志和親學陳文華教員陳純青林有曆邱國鎮陳禾嘉同教牧劉同榮教師陳長華曾謀紳士及一等科員及承審員并衆紳士同臨在教場塲地搭市坪結背花排茶棹不勝熱鬧邱君給銀四十元并考棚衆亦出銀六十元計一百元以爲獎品玩器多件獎勵學生及每名男賞餅二碗并點心以免飢餓云

土匪劫搶 △漳州函云龍溪龍巖保新墟市會龍橋係直通安溪仙都珍山保十二社出入來往之通道安匪常埋伏斯地刧搶屢誌報端近以枚舉日前公匪各執軍裝將商販三百餘名欲來新墟辦貨一一檢劫盡無遺噫當此屆近年終歲晚之時有收民之職者若不緊爲懲辦而靜地方商務難免減色矣

鬥福已緩 △龍溪官招保仙都墟林姓迷信木偶年例請火於八月間係鳥面仙媽請火往于田坂鹽閣香而歸鄰社不許娶尉香信係三百元林姓不悅强欲入岩起馬作供兩姓先口角爭鬥未即用武地步二比各出利器軍裝將械門且林姓亦被傷三人酷禁幸近日有和事老出爲調停處令田坂人出戲棹與林姓充罰二比各喜歡開釋以免械鬥而破家蕩產矣

新定收捐法 △廈門警察廳對於徵收警捐法新定收捐則例分爲特別捐及一二三四五六等捐六等外又有小本貿易免捐之執照各警則有事到廳須帶納捐執照當有優待辦法又有納捐在幾等以上遇有盜警或犯案廳建捕之事巡警不入門許用公函通知着自投案并捐納二十元以上者特派警站立該戶門首以資保護前所納警捐在舖戶令則居家亦許納捐其收捐之範圍可謂推廣普遍而收捐方法亦可謂設想周密但不知世界警察法規有此收捐之則例否耶又聞警廳所定新例限於五年一月一日施行盜亦特備則到矣

對乞丐之通告 △廈門警察廳爲乞丐特行示諭云事據耶蘇教紀主教周頡彝吳炳燦等叩請設立博濟院收容乞丐免得沿街索討當經奉批准予先行試辦在案現已擇寶院所抄屋一座址在院頭保東邊社地方并保匠修葺業已完竣所有院內應需器物一切亦經籌備就緒擇於某日開辦誠恐爾乞丐未能遍知應請出示通告以便屆期自行投往等情前來爲此通告閤廈乞丐一體知悉爾等須知博濟院之設原屬善舉收養窮苦無依老弱殘廢各項乞丐免托鉢沿門棲身窮巷衣食有賴居處適宜又復量其年力役以粗淺工藝藉謀依賴之心且免流亡之苦仰各該乞丐等屆期迅即自行投往該院勿得再行沿街索討紛擾商民倘有不遵定飭巡警押送決不姑寬特此佈告

開辦衛生公廁之不果 △金門張翕者不知何等人亦不詳其名字金門人以其年紀老大遂以翕呼之聞張生平對於衛生頗有講究目視金門市鎮數年來屢疫時發由於街道溝渠不潤者半由於市鎮無廁所致者亦半因欲仿照省垣辦法設置衛生公廁將宅前閒曠之地築公廁原由官廳核准即行開辦惟該閒曠地即是洪姓舊戶之宅後雖卑或廁所頗邁而洪終以有碍觀瞻爲辭張因之大費躊躇人曰公廁者衛生之徒不可廢也張曰公徒雖不可廢居鄰亦不便開罪公廁容俟改擇地點爲可聞者爲之一笑云

花市近聞 △福建漳州所產水仙花頭應時開花遍在迎歲時節爲中外騷客之雅品年中銷售各埠約以數百萬計往年花頭價極高昂每頭不出一角以上今歲加倍昂貴聞其原因福戶籍口於捐抽苛重故售出亦不得不增價沽亦情所應爾也惟恐市加假吳滑令不屬稻戶大受[illegible]病民之一證耶

鹽船碰破 △永春縣蒿口地方所有食鹽多由興化私運而來自光復後該處鹽局長鄒與辦理極力緝私致私鹽斷絕現蒿口民間食鹽多由縣局轉向人檢鹽地運上故蒿口鹽倉大見起色近日有叫破船下縣盤運船駛往三門港被上路柴排撞破一艘鹽船戶爛雜鹽局該鹽局責明確實已發封條標封柴排着其賠償未知結局如何也

廣東

粵牌捐影射番攤之內幕 △廣東商人張有成賀衍文等前經呈請財政廳承辦補助緝捕經費樂捐當由蔣廳長詳請巡按使核奪在案茲悉此項樂捐乃番攤之變相龍代使以粵省財政艱窘爲縣巳批准惟能否實行尙須中央核准乃能開辦現由龍上將軍及龍代使會銜電奏尙未接到復電也奸商之以牌捐名者以粵省番牌向不算賭已成習慣凡在居戶集友作竹林之戲者警廳皆不干涉以之影射番攤誠屬巧不可階蓋骨牌中有所謂天地人和以代番攤之一二三四天雖地蹤無獨有偶況番馬中亦有所謂天地人和者中央不知內容安知不爲賭遁此中黑幕不爲揭穿恐奪觀爲小德出入無關宏旨也查張商所具之禀係廣惠鎮守使蔡孫榮某代遞說者謂其得該商饋送之款頗鉅似非無因迨核准後財廳向禀列住址之登龍街某號發給令諭商等安擬登禀呈禀不候核奪則張等又不寓該店復往東亞酒店查訪又言人巳回港恐不免詭名具禀於批准後藉以集股招搖也刻下省城賭商以每年認餉頗廉獲益頗鉅復有祥發大利安和大成等公司具禀爭承就中以祥發公司商人許吉鄉認餉最高每年總額爲七十餘萬元內正餉五十萬元滑溢經費十萬元航業學校經費十萬元慈善費十萬元併先繳按餉三十萬元比之張商等所認實增多三十餘萬元惟當道現尙未能核定恐何人承辦又聞此項賭博祇限於省城佛山不及外縣想係分則逐漸推廣以免驟開居奇此間報館各家未敢有議其非者以報館每日有人檢查報紙遇有不合即禁止登載亦相率表示於無言之表耳聞者猶憶乎國會請開有獎義會乎當時反對者頗居多數然以軍署之輸力卒底於成今則更無反對者此事之成可操左券然輕重利害之間更不勝今昔之感本任張巡按使固前此主張禁賭者今亦無言則信乎今後軍儲爲神聖不可侵犯矣

進步黨變作盟公所 △國民黨粵稽核分所之地原係粵時租賃不敷辦公查得進步黨本部樓上地方甚多擬遷往該處經巳呈明當道核准大約不久即可實行云

滇事限百日內可定耶 △現中央通電來粵云西藏八月廿四日京師各部院開會討論國體實行君主立憲時軍界中獨蔡鄂首先公認當衆簽押乃該逆既巳公認於前乃復反抗於後可見有心破壞大局擾亂國家似此居心不軌實爲情法難容現在大兵齊集川中節節進剿並限令百日內將滇事平定以除叛逆而奠生靈仰各文武一體知照云

地圖頒粵 △川滇黔三省軍用地圖自南雲事發生後經陸軍部將各省險要擇出趕急刊印頃聞該部業將此圖寄送到粵

藥局規復缺原料 △製造局設立巳歷十餘載所出藥料俱供石井兵工廠製造無煙砲子彈實利用惟值庫款奇絀不能規復致所用無煙炸藥均須購自外洋能以現在軍備孔亟無煙炸藥一項尤關緊要若必求供於外洋則當歐戰方酣恐難接濟昨特電飭中央請將該局規復已蒙核准到粵能於月之五號派員前赴該局督匠修理開工製藥而應軍需惟原料缺乏龍乂大爲焦灼云

防宗社黨 △昨統率處電粵云據探報稱北京宗社黨紛到中運動現南京方面巳有機關設立亟應電知請即飭屬防備

轉瘦爲胖之捷徑

其重量可加至十磅以上

一醫士之忠告

右有瘦弱者云有藥須使我身體肥胖者其價之高昂不吝也苟雖無靈藥今則有之凡瘦弱者失其滋養力故各物之肥質不能收受逕過腸胃即或驗實是以血中無肥質而身體不能壯也須改良腸胃之滋養力將所食之各物成爲有益之質其惟首數藥片能爲之每飯一枚無不有益因該藥片係採醫學中六種最滋養之料合成是藥能與所食之穀米同時運化變成滋養之質入於血道功效之速可稱奇速每月中服是藥而加之十磅至廿五磅者常有之藥性和平有益無損

及各埠大藥房均有出售

代理處　石叻　大馬路

會豐商店　余仁生　神洲藥房　中興藥房　廣生行　衛安公司

萬春和　美濟藥房　羅氏藥房　保滋堂　民興藥房　小坡會豐商店

老爺宮前　萬山棧　張裕和　小坡萬山濟　德寧棧

寫士渠公司住新嘉坡亞猛势實得力門牌四號並代理實得力及七洲府特此通告

英國倫敦　美國紐約　首數藥局謹啟

司理人寫士渠公司謹白

十一

英一千九百一十五年十月七號

延年益壽酒

此三桶標萬蘭池酒
乃全球中推爲最優
等之品飲之能壯筋
補血大有益于衛生
而且質純味香價值
相宜諸君請嘗試
之方知言之不謬也

大英一千九百一十五年五月十九號

▲本坡寄售處▼

振源興　新榮成
振源號　榮和隆
振美號　美德和
示康號　錦興號
及各大牌酒舖均有發售
諸君光顧請移玉趾此佈
裕興昌兄弟公司謹啟

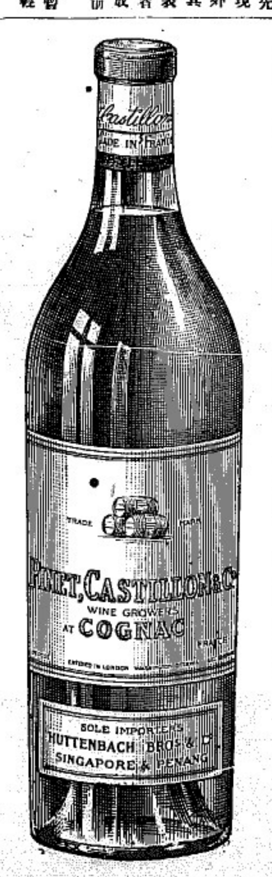

Pinet Castillon

Celebrated Cognac is considered by experts to be the finest brandy.

A trial will speedily convince you of its superior qualities.

廣咸醫生

主治

一治腎精虧弱下元虛寒
一治夜多小便尿後反滴
一治精冷精清難於種子
者請試之方知此藥精之爲大力也每月服三次每次服藥精一粒見效甚速

價目每樽一元五角　每打拾五元

分售處

小坡會豐商店　金保會豐商店　太平會豐商店　吉隆利華商店　邏羅中法藥房　坤甸兩安客棧　安順儀昌藥房　馬六甲安樂藥局　泗水三昌公司　巴城三昌公司

乙卯年九月初四日

庇能食保

聯合保法解說

嘗尋常保法特別小孩保法遺囑保法種種人皆樂于投保以其法美而利宏也然此種保法其利益祗能及于一方面而難
普及聯帶之方面故本公司又有聯保之一法何謂聯保譬如甲乙合設一肆認股投資安然營業乃或則甲存而乙亡而乙
凡諸親戚朋友之類皆可聯保此種保法足保商業之安全較之保火險尤關緊要故投保者日衆爲社會所歡迎也此啟

丙辰年元月廿八日 華洋人壽保險公司謹啟

加保新款程

人壽保險乃扶危之良策兼保者之性質人盡知之惟大多數保身體強壯者仍存有備無患之念亦必重視乎尋常
之一層查尋常保法滿期退款祇退其所保之數而另加贏利之餘利而已茲本公司又有一法其保期與尋常保法一
利惟期內設或不測則祇照原保數五千兩賠償是此種保法賠償則與尋常保法同而滿期退款則預先定明加倍再
加應撥餘利有此優款巨資以之經營事業或權子母可以優游以樂其天年矣

華洋人壽保險公司謹啟

THE GREAT EASTERN LIFE ASSURANCE COMPANY, LIMITED.

大東方人壽保險有限公司廣告

世界之上無論戰爭抑或昇平及無論災歉抑或豐
歉而本公司人壽保險之項每元仍可値足一百占
之數倘此營業豈他項生理所能媲其肩背乎
大東方人壽保險有限公司總寫字樓設在新嘉坡
綱因芝士打之房屋（即如佑君所建）而其京之寫
字樓則設在倫敦伊地之烏頓厘門牌三十二號
本公司聯變倫敦英署之存款計二萬磅所有各項
事件均照英國保險公司例則而行
本公司出保之法甚爲妥善
本公司時有款項出貸與人
本公司所給千經紀人之用（人勞）費甚爲豐贍
諸君欲知其一切詳細情形者可至本公司向協理
兼司理人卜卜芝花君查詢便悉特此佈告

大英一千九百一十五年五月十七號

大東方人壽保險有限公司謹啟

"Gaiety" Picture Palace

雅池出色大映戲

啟者茲有雅池映戲大班在於亞洲求覓得力及著
古鄰貫得力轉角處之戲園開演該處即人呼爲廿
多加得者戲園之內陳設合宜風扇電燈均皆是備
茲定於本晚起開演新戲即呂施厘之故事此等戲
闢叻地向來未經演過戲本極長所影之畫計共四
萬二千五百英尺分爲三十捲逐日拜內祇能演至
四捲而已至此戲中故事業已刊成畫續冊便售
五占之價叻地各書肆均可採買 諸君有興祈早
移玉趨臨以快奇觀不勝厚幸

英一千九百一十五年五月廿一號 雅池映戲班主人謹啟

緊要廣告

啟者近日有棍徒假冒本號圖章在外撞騙凡有與諸寶號來往首
自今以後須知本號證印再添王明池簽名方爲有効如無王明池
簽名此單作爲無効特此通告諸商店咸知免滋後論此佈

丙辰年元月廿二日 續如實得力爲全公司謹啟

論說

馮國璋辭職與大局之關係

南京何地。。長江之咽喉也。。馮國璋何人。。南爵北門之鎖鑰也。。當雲南宣佈獨立之始。。袁氏不容禁止文武官吏辭職乎。。今滇蜀之戰雲方急。。湘鄂之風鶴頻驚。。馮國璋挾舉足重輕之勢。。雄踞江淮。。控制南北。。其關係之重要。。自無待言 何居乎今竟以辭職聞也。。

甲之說曰。。馮國璋固不贊成帝制者也。。觀恩之指。。既不聞辭位以稱臣。。（前次封爵各省均有謝恩摺惟馮則否）征滇之兵。。復不允總師千而拜將。。（任爲參謀總長及調爲征滇總司令馮皆不就）人皆推測。。物議又能盡無因。。即令嚴顧難保。。然與其爲大夫。。孰若作曾處士。。其辭職固宜。。

乙之說曰。。馮國璋立於嫌疑地位久矣。。暗殺之說本無根。。（前有謂有人謀暗殺馮氏者）而重兵之南下胡爲。。反間之術即無效。。（馮曾登報宣言受袁氏如何提拔如何恩遇其愛戴袁氏決非奸人所能離間）而參謀之調任又胡爲。。（傳聞馮氏升爲參謀總長一事後因不得馮之同意始有遙領之後命）自來將兵難。。而將將則尤難。。陳橋有黃袍之迹。。在諸將固大可嘉。。漁陽有鼙鼓之疑。。在籓臣亦焉能無慮。。此中甘苦。。殆未足爲外人道也。。中央之准其辭職又宜。。

上述兩說。。是否確有研究之價値。。吾儕小民。。誠無敢知。。惟是物必先腐。。而後蟲生。。人必先疑。。而後讒入。。在昔周公有流言之懼。。韓信有作反之嫌。。曾參殺人。。其母且投梭以起。。市中有虎。。聞者或變色而疑。。以今日時局之艱難。。與馮氏所處地位之重要。。而忍令其以辭職聞。。萬里長城之謂何。。獨不慮其先去以爲民望。。而各將吏之相率效尤者且紛紛也。。準是而言。。馮氏之辭職。。與中央所以准馮氏辭職之原因。。其內幕當可想見。。吾因而有感矣。。姑無論馮氏今後之所以自處者若何。。姑無論中央今後之所以處馮氏者若何。。姑無論馮氏去而繼馮氏者之威望若何。。姑無論馮氏部下對於繼馮氏者之服從若何。。第以馮氏之於中央。。知遇之隆如此。。倚任之重如彼。。然雙方不能出其誠以相見。。而猶在帝心之馮大將軍。。卒不得不下臺。。且卒不得不舍天威神武之大元帥。。而飄然下野以去。。馮國璋已矣。。彼類於馮國璋者將若何。。審是。。則馮國璋辭職與大局之關係。。又若何若何。。記者匪大預言家。。請思覘以觀之何如。。

本館譯電

廿一號英京來電云倫敦通佈現在呂士 荷因育倫 邑里士之北方均有炮隊激戰甚爲劇烈而附近模生希一帶之德兵則竭力進攻直衝而前略被抄入境中勝軍旋即極力返攻遂將其地盡皆克復○廿一號來電云巴黎通佈法之炮隊已將亞俄尼之德壕轟壞幷毀其自來火局已早濡極冒田天地爲吾我軍復猛攻夏模墓及馬闊島二地并將模士文花干北方之德兵擊敗是日德兵復以巨炮來攻甚劇忖其意欲將苗施戰綫爲之增廣也巴黎通佈又云法之飛機現攻潤沙苗施之車站并有陸軍多人攻入該境又在凡爾登境內擊落敵機一具○二十號來電云俄京電稱俄兵現在兒綻南之西七十英里與土兵開戰土兵乃德將充當統領閱在基里施 加蒯芝沙 知華一帶開接戰線多處并有土人數萬被其陸軍遍充工役更由那卒尾爾載到巨炮甚多而俄兵又在馬岩夏處獲得巨炮二門○同日來電云英國輪船碎那荷施及挪威國輪船均宣里現均沉沒英船之水手得救者十七人挪威船之水手得救者十六人○同日來電云丹麥輪船高目現在亦經沉沒惟船內者僅有三人○同日來電云暗士得南電稱荷蘭輪船公司現因德國所爲邊於衛懇故擬將船隻往來之事暫行停止以俟德廷作何決斷然後再商○同日來電云高本夏稠電稱挪威政府已向伊士亞細亞的公司購買輪船三艘價銀共計五十萬磅

選電

○二月廿六七兩日南北兩軍在納溪戰爭甚烈南軍詐敗張敬堯率兵追之不意誤入陷阱被南軍截斷退路損失甚重統兵官受傷軍官與兵士陣亡者約三十人後得熊祥生兵赴援乃能堅守

○政府派員赴各省稽查財政及抽稅事宜

○參謀部飭令各省組織商團

○政府擬調江蘇浙江安徽三省之軍隊會同廣東廣西兩省軍隊往攻雲南

○四川及湖南軍隊因爭革職不利在崎嶇之山路行走奉命改牽章駐

本坡

華僑辦法條陳之議稿（續）

其第二款請勵實業內稱僑商歸國經營農工商鑛各事擬請另編條例先由農商部開明地點指定事業估計資本招商承辦或明定專利年限或酌定保護事件俾知有利可圖無險可慮等語農商部查吾國農工商鑛無一不待振興如殷實商相率來歸經營實業凡政府力所能爲之事自無不竭誠提倡上年吉隆坡僑商陸秋泰回國調查經部咨行粵省妥爲保護回國華僑條例編纂遞按使於上年四月間擬具辦法五條咨陳僑業僑商均得樂從其廣東所訂辦法七條前據緬甸中華商會以肯爲難遷等情呈求交部經部奏請咨行暨改目可併册另訂惟僑商久居異國於內地實業情形容有未諳該總領事所稱先由農商部開明地址指定事業估計資本招商承辦等語所陳尤爲扼要應即由部隨時規畫設法招徠或並明定章程多方鼓舞俾資觀感而孚衆望此爲籌議獎勵實業之辦法也其第三款請獎興學內稱僑界學生對於祖國咸知敬仰擬請凡教授合法成績昭著之學校准由領事詳列事由擇尤獎勵教育部量予獎勵其成績優美者准由領事考驗擇優咨送內地升學辦藥其西文及格者並送入北京前清華學校預備遊美留學或爲僑學最定專額二名等語教育部查僑民僑居海外經營教育事業每以缺之教員不諳學章時形困難上年教育部曾因各該埠請派教員先後酌選妥員往司制迪凡遇捐資興學各案均經照章分別給獎以後如確有辦理合法成績卓著之學校經該埠領事詳報或由部考查所及曲囫隨時予以獎勵其僑生回國就學辦法教育部曾於三年二月訂定僑民回國就學規程七條公布在案所有考驗選送各節均經規定自可查照辦理至送入清華學校肄業一節現經教育部咨由外交部轉飭該校設法籌定華僑名額俟接覆後當再咨行飭選務使選方學子咸得進學之階梯而無向隅之缺望此爲勵獎勵僑學之辦法也 完

廣西未獨立前之謠言 ◉頃接廣西南寧通信云上將陸榮廷巡按使王祖同于該省未獨立前曾會銜密電到京大致謂據該省各處商會稟稱雲貴獨立中央興兵征伐不得不假道川湘桂等省以資進兵粵桂省素稱貧瘠即轉商業以爲周轉若劃爲戰線商業即受影響而金融隨以恐慌應請各路兵隊勿入桂境等情合亟電達云云政府獲其爲黔省之續接電後大費躊躇即派王芝祥前往察查距王尚未行抵桂省而桂省獨立之旗幟已高舉矣至獨立後之詳情容當續報

俄海軍返艦紀聞 ◉午車水大馬路昨日下午有俄國海軍四十餘名在此停立整隊向牛車水橋直返丹戎巴葛彼國之戰艦云

蘇瑞生又行招徠生理之計 ◉大馬路蘇瑞生藥丸店月前曾以良藥三角得有贈品之法爲招徠生理之計發利不菲今者該店又用此法可自本月廿二日起至三十日止但不知買藥者能如前次之踴躍否耳

羔丕茶將起價 ◉旬日以來叻地之羔丕茶桌紛紛議增價之事蓋緣叻地最通行之女人嚥乳價忽大漲故買茶者遂藉口於此亦將其茶價加增前之牛乳羔丕每杯價値二占者則增至三占此等價値雖未一律通行然亦有少數公然實行之者查女人嚥乳所以價値陡漲之故并無別的不過近日偶然欠缺而澳洲運來者亦適期未到故致價値逐漲迫前數日則此庄煉乳已有大宗到坡故其售價値亦即復回舊觀惟是羔丕茶桌之增價者日來歆客願稀今且乳價復平又皆無從藉口故又將其茶價復降與向日相同今查各茶桌之未降價者祇存三數家諒不日亦須一體復其原價然則羔丕茶桌之終難起價已可於此見之矣

妓婦無饜之求 ◉小坡桂花街順發樓妓院有妓名亞蘇者姿首不俗惟性甚貪饕每遇狎客專歡必索額外之費若不遂其所欲則反眼若不相識大生衝突矣昨晚有粵人某甲至順發樓呼彼薦枕亞蘇加意逢迎幾得甲歡甲亦不惜揮霍多購酒菜果品以示綽闊及今早七點餘鐘甲以夜度資及飲食費給之旋即下樓而出亞蘇亦隨之俱下追至神廟時亞蘇忽向甲索取額外小費甲不之予反斥之曰此等伎倆施之他人或亦能售我非亞丁豈受爾愚亞蘇被甲面斥知不能索乃託言備嫁終夜薦闌呼噉豈可徒勞一無所獎乎甲答言備嫁乃供人客使令獎與不獎由客作主何勞汝出頭代索亞蘇一聞此言滿面通紅老羞成怒遂起衝突門外環觀者得睹此狀莫不以亞蘇貪得無饜大爲啼笑云

因賞致鬥 ◉十九晚十一點鐘華影實得力新舞臺演武松殺嫂之劇此劇乃二小童所演一金絲猴一五歲紅關目做手並皆佳妙以小童而能演出實爲難得當時有一觀劇者即探囊出紙幣十五元賞給金絲猴詎有某君則謂若欲獎賞不能獨給一人而該賞亞者則謂此乃出自賞亞者之意於是座上諸人爲之譁然賞亞者與某君竟致用武未幾有某號暗差驗至即拘二人以去旋即保釋云

不諳用箸 ◉昨晚七點鐘有甲乙二西人入丹戎巴葛某飯店購食店伴詢以欲食何物二西人則以指示意要豬肉鴨蛋湯此鴨蛋適未打破而二西人遂投諸湯碗之內店伴取箸子之令其撈起詎二西人不諳用箸持箸在碗中亂攪一與撈船無異旁觀者莫不捧腹云

取消報窮須展限 ◉今日梟堂提凱闔人蔡源中因欠債項被債主控告業已報窮近有貿啟辭君代向各債主理會消逃現蔡擬向官求請取消報窮之舉官令展限六閱月乃能取消云

無干省釋 ◉金福源號昨日下午曾令店伴至廿公廟六甲楞樺乾一袋重約五十餘斤詎該伴掮此樺乾返店行至半途被巡差驗爲盜竊拘送于案今午府訊該號派人上堂作証官判無干省釋

海有浮屍 ◉昨日下午水坡海另有華人死屍一具由水利稱勞差撈起送往官醫驗問送由官醫檢驗然後發葬云

緊要廣告

啟者本坡廣惠肇方便留醫院上年乙卯謀變廢號代勸之年捐册字字號捌拾柒號壹本業經各伴過名認捐現擬將册繳回醫院乃覺遺忘不獲殊恐失漏在外**被人到處冒捐**用特登報聲明凡我三屬全人有見此册祈即告知敝號或啓院俾得追究寄闔善舉統希鑒之此佈

民國五年丙辰二月二十日 大坡二馬路 **廣兆隆謹啓**

承頂不破 ○啟者本二月十二日建泰號登有承頂梧槽干所律門牌五十一號新協茂號小酒牌生理一則茲因股東不齊未能成就即由原公雙方妥議退回新協茂號東王文意自己開設繼續回前建理當登報取消日後新協茂生理概與建泰號無涉此佈

丙辰年二月二十日 建泰號謹啟